

統計 しずぶし



平成18年度版

志 布 志 市

市章

志布志（Shibushi）の「S」を図案化し，未来に向かっていく活力ある住民を感嘆符に見立て，右には豊かな自然の恵みにあふれた大地を，左には志布志湾を表しています。誰もが住みよい，住み続けたいやすらぎとにぎわいのまちを意味しています。

は し が き

平成18年度版「統計しぶし」を刊行します。

この統計書は、昨年1月1日に松山町、志布志町及び有明町が合併して誕生した「志布志市」の自然、人口、社会、文化、経済、行政などのあらゆる分野にわたって、その基本的な統計資料を収集し、市勢の現状並びに動向を明らかにしようとするものです。

近年、統計は行政、企業活動あるいは諸計画立案の指針として、ますますその需要が高まってきております。その一環として本書が多くの方々に広く活用され、少しでもお役に立つことができれば幸いに存じます。

また、本書の刊行にあたっては、よりよい内容の改善、充実に努めましたが、なお不備、不十分な点もあるかと思えます。今後皆様からのご指導をいただき、より一層充実したものにしたいと考えております。なお、掲載いたしました統計資料につきましては、新市の情報が少ないために、おおむね3町のデータを合わせた形での統計となっております。

最後に、貴重な資料の提供並びに格別のご協力をいただきました関係各位に対し、厚く御礼を申し上げますとともに、今後ともご指導、ご協力を賜りますようお願いいたします。

平成19年 3月

志布志市長 本田 修一

凡 例

1. 原則として、資料の収録は平成17年次または平成17年度としましたが、年次（年度）が比較できるように過去の資料も掲載しました。また、平成18年次の資料も発表されているものは掲載しております。
2. 資料は、市情報管理課主管の指定統計等のほかに、市役所各課並びに諸官公庁、諸団体等からご提供をいただいたものです。
3. 資料の期間については、次のとおりです。
 - 例) 平成17年 : 平成17年1月～平成17年12月
 - 平成17年度 : 平成17年4月～平成18年3月
4. 資料の上部に調査期日を、左下には資料収集先及び注意事項を記載しております。
5. 資料の単位について、明瞭なものと思われるものについては表示を省略しました。
6. 各数字の単位未満については四捨五入を原則としています。そのため、総数と内訳の合計が一致しない場合があります。
7. 統計表中の符号の用法は次のとおりです。
 - 「 - 」: 該当なし
 - 「 ... 」: 資料なし、または不明
 - 「 x 」: 発表を差し控えたもの
 - 「 0 」: 単位未満
 - 「 」: 減少またはマイナス
8. 本書に収録した資料について疑義及び詳細については、市役所情報管理課地域情報係までご連絡ください。

統計表目次

1.	土地および気象	
(1)	位置	1
(2)	面積	1
(3)	市役所の位置	1
(4)	地目別面積	1
(5)	主要河川	1
(6)	主要山岳	2
(7)	気象概要	2
2.	人口	
(1)	人口の推移	3
(2)	地区別人口	3
(3)	年齢別（5歳階級）男女別人口	4
(4)	人口動態	4
(5)	産業別就業者数	5
(6)	労働力状態・男女別15歳以上人口	6
(7)	外国人登録人口	6
(8)	県下各市及び周辺自治体の国勢調査人口	6
(9)	行政区別住民登録人口及び世帯数	7
3.	事業所	
(1)	産業別事業所数及び従業者数	12
4.	製造業	
(1)	業種別事業所数・従業者数・製造品出荷額の推移 （従業者数4人以上の事業所）	13
5.	商業	
(1)	商業の概況	14
(2)	曾於地域公設地方卸売市場の取扱高	14
(3)	酒類消費量	15
6.	農林水産業	
(1)	経営耕地面積（販売農家）	16
(2)	経営規模別経営体数（販売農家）	16
(3)	販売農家人口	16
(4)	専兼別農家数	17
(5)	主要農産物の収穫面積及び収穫量	17
(6)	果樹収穫量	18
(7)	養蚕戸数・産繭量	18
(8)	荒茶生産量及び工場数・栽培農家戸数	18
(9)	葉たばこ耕作状況	19
(10)	家畜・家きん飼養頭羽数・飼養戸数	19
(11)	公私有林面積	20
(12)	公私有林造林面積	20
(13)	徳用林産物生産高	20

(14)	農地の転用状況	21
(15)	漁業経営体の基本構成	22
(16)	年齢別漁業従事者数	22
7.	金融	
(1)	金融機関別店舗数	23
8.	市民所得	
(1)	市民所得主要指標	24
(2)	市民所得の分配	24
(3)	市内総生産	25
9.	交通・運輸・通信	
(1)	車種別自動車保有台数	26
(2)	軽自動車等登録台数	26
(3)	志布志港海上輸移出入貨物数量	27
①	輸移出	27
②	輸移入	27
(4)	志布志港貿易額	28
①	輸出	28
②	輸入	28
(5)	郵便施設の状況	29
(6)	郵便物取り扱い件数	29
(7)	電話施設の状況	29
10.	電気・水道	
(1)	電灯・電力の需要状況	30
(2)	給水人口と給水量	30
(3)	用途別使用水量	30
11.	保健・衛生	
(1)	医療施設の状況	31
(2)	医療関係従事者数	31
(3)	主要死因別死亡者数	31
(4)	予防接種の実施状況	32
(5)	各種検診の実施状況	33
(6)	狂犬病予防状況	33
(7)	ごみ処理状況	34
(8)	し尿処理状況	34
(9)	許可を要する食品関係営業施設数	34
(10)	環境衛生監視対象施設数	34
12.	労働・社会福祉	
(1)	一般職業紹介状況	35
(2)	雇用保険需給状況	35
(3)	国民健康保険の給付状況	35
(4)	国民健康保険の被保険者数	36
(5)	国民年金の実施状況	36
(6)	国民年金の適用被保険者数	36

(7)	生活保護法における保護状況	37
①	世帯員及び人員数	37
②	保護費	37
(8)	介護保険	37
①	第1号被保険者数等	37
②	認定者数	37
③	給付状況	38
13.	住 宅・土 木	
(1)	住宅の種類・所有の関係	39
(2)	市営住宅の推移	39
(3)	県営住宅の推移	39
(4)	道路の現況	40
(5)	都市公園	40
14.	教 育・文 化	
(1)	幼稚園の園数・学級数・園児数	41
(2)	小学校の学校数・学級数・児童数	41
(3)	中学校の学校数・学級数・生徒数	41
(4)	市内各小学校の学級数・児童数・教員数	42
(5)	市内各中学校の学級数・児童数・教員数	42
(6)	中学校卒業後の進路状況	43
(7)	幼稚園・小・中学校の教員数等	43
(8)	市内保育園・保育所の学級数・園児数	44
(9)	市内高等学校の概要	45
(10)	市内高等学校卒業後の進路状況	45
(11)	市立図書館分類別蔵書冊数	46
(12)	市立図書館利用状況	46
(13)	市内の文化財	47
15.	財 政	
(1)	平成17年度決算状況	51
①	合併前(4月～12月)	51
②	合併後(1月～3月)	51
(2)	一般会計歳入決算額	52
(3)	一般会計歳出決算額	53
(4)	市税	53
(5)	公有財産	54
①	土地及び建物	54
②	山林	54
(6)	公営企業会計	54
16.	行 政・議 会・選 挙	
(1)	組織構成図	55
(2)	市職員数	56
(3)	議会構成	57
(4)	議会の年間活動状況・傍聴者数	58
(5)	定例会の内訳	58
(6)	委員会・全員協議会の活動状況	58

(7)	投票区別男女登録者数	59
(8)	各種選挙投票状況	60
①	市長選挙	60
②	市議会議員選挙	60

17. 警察・消防

(1)	警察署の状況	61
(2)	犯罪の発生と検挙件数	61
(3)	少年犯罪検挙状況	61
(4)	交通事故の発生件数	62
(5)	交通災害共済見舞金の給付状況	62
(6)	運転免許証の交付状況	62
(7)	大隅曾於地区消防組合の職員数・車両等配置状況	63
(8)	火災の発生状況	63
(9)	原因別火災発生状況	63
(10)	火災の損害状況	64
(11)	月別火災発生状況	64
(12)	救急出動状況	65

統計図表

- 1 志布志市の位置
- 2 土地利用の状況
- 3 平成18年の平均気温及び降水量
- 4 人口の推移
- 5 高齢者率の推移
- 6 産業別就業者の割合(平成17年)
- 7 産業分類別事業所数の割合及び従業員数の割合(平成16年)
- 8 経営耕地面積の推移
- 9 販売農家人口
- 10 荒茶生産量及び工場数・栽培農家戸数
- 11 一人当たり市(県・国)民所得
- 12 産業別市内総生産
- 13 志布志港海上輸移出入貨物数量
- 14 志布志港貿易額
- 15 小中学校の児童・生徒数の推移

1 志布志市の位置



2 土地利用の状況

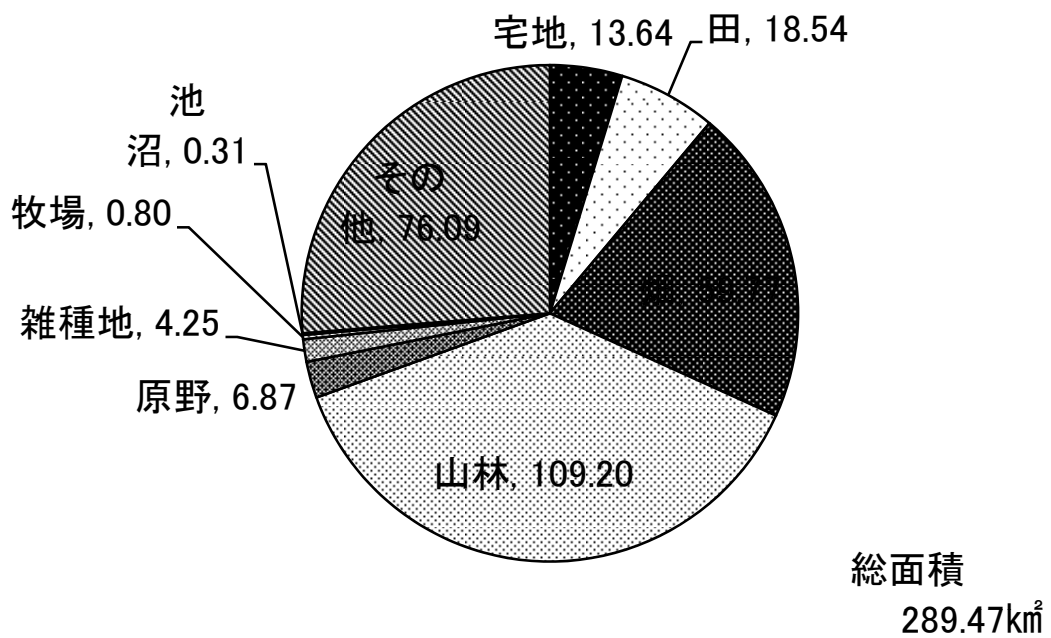

資料: 税務課

3 平成18年の平均気温及び降水量

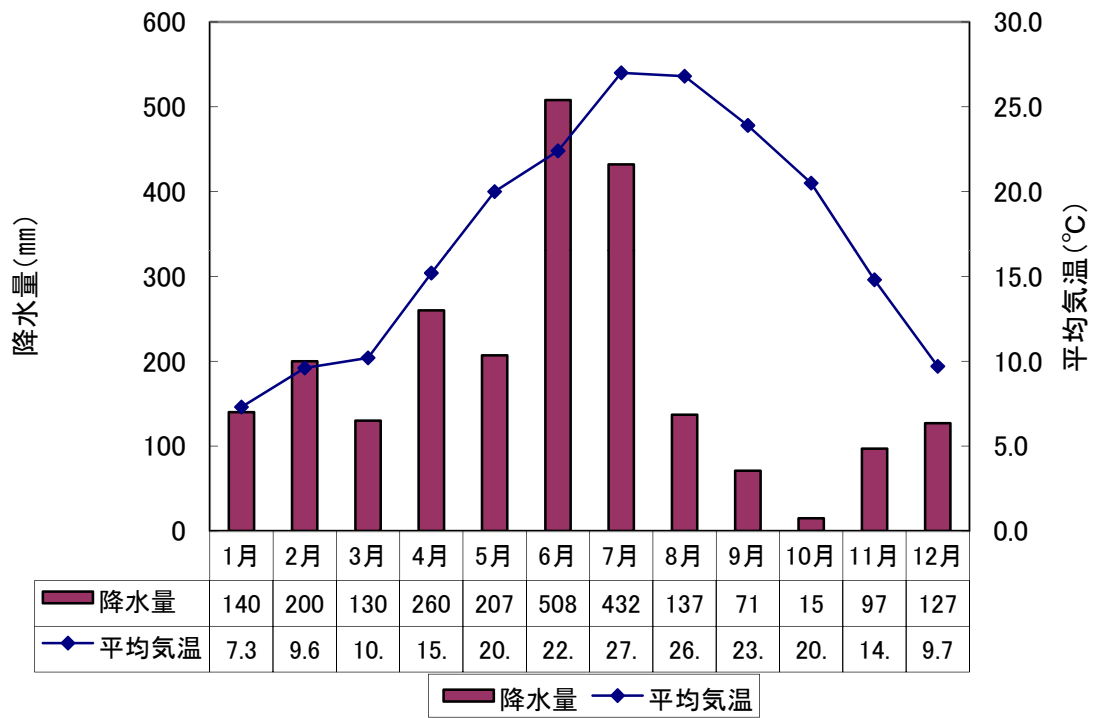

資料: 鹿児島地方気象台

4 人口の推移

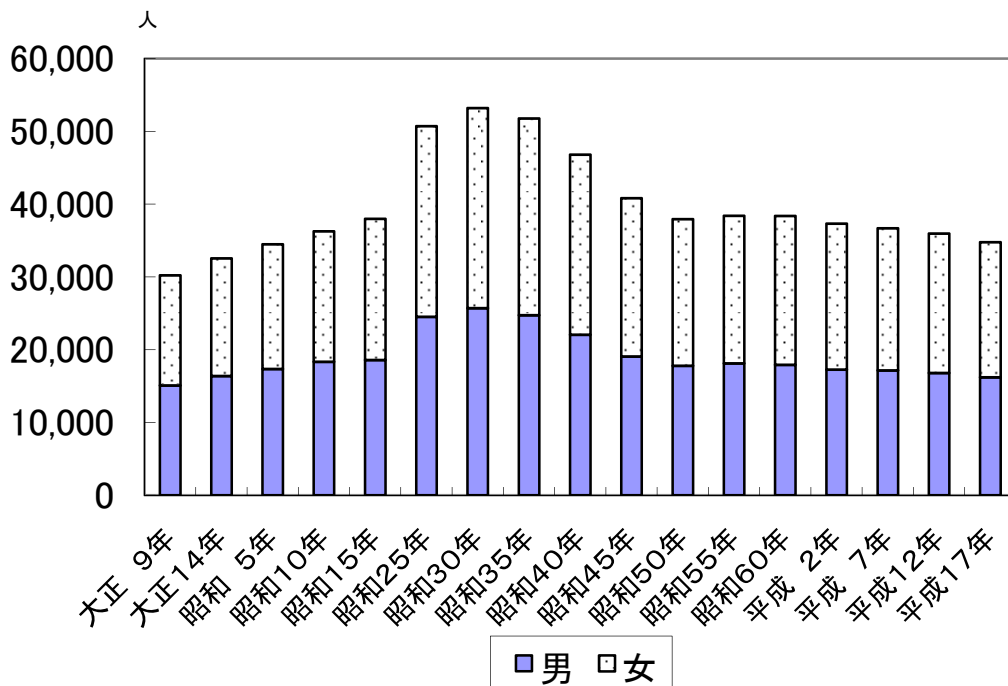

資料: 国勢調査

5 高齢者率の推移

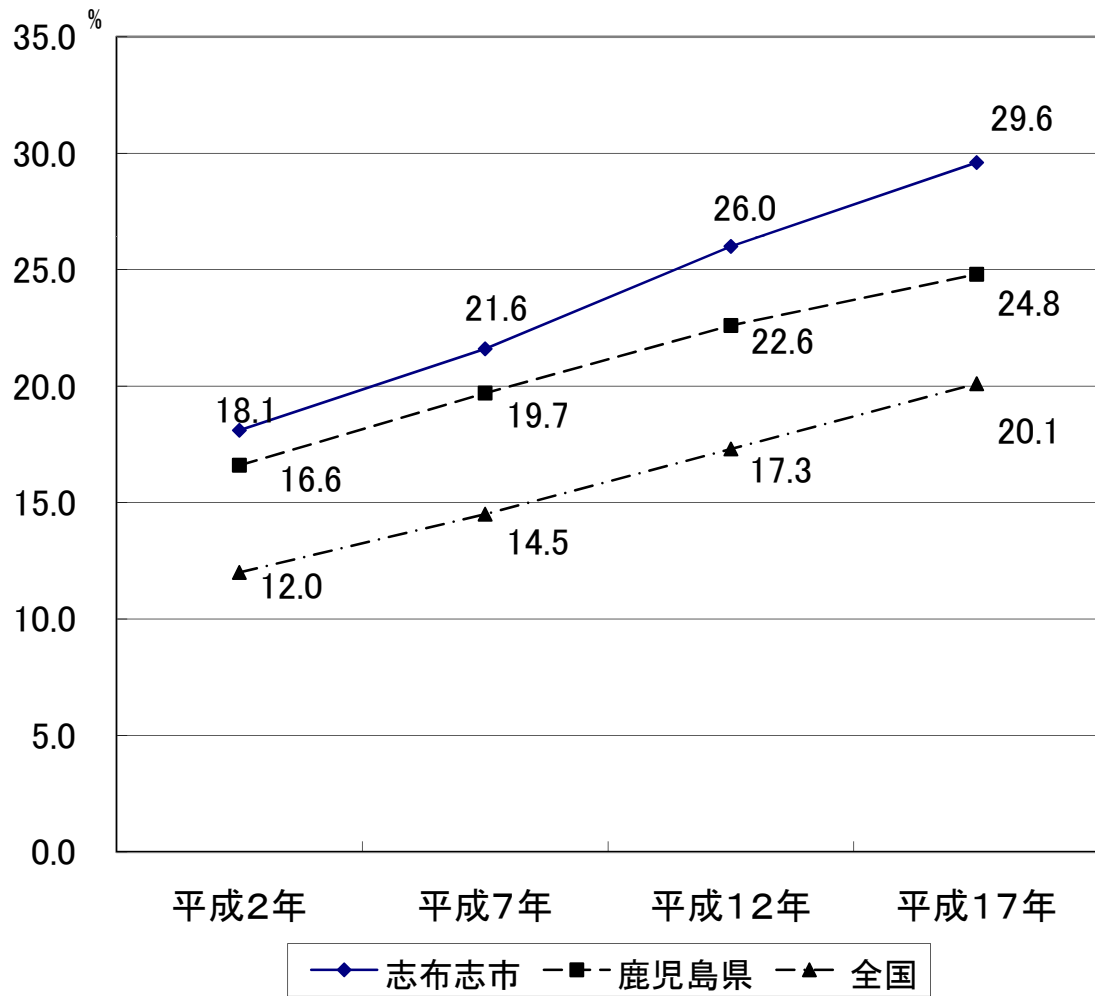

資料: 国勢調査

6 産業別就業者の割合(平成17年)

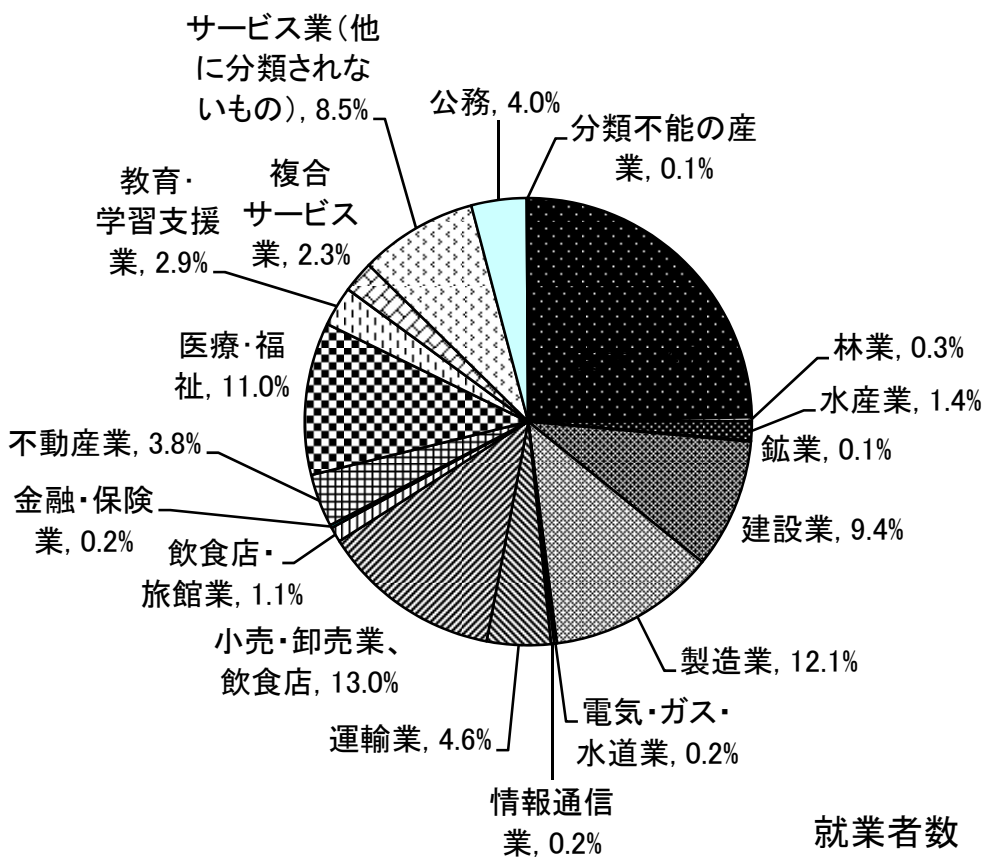
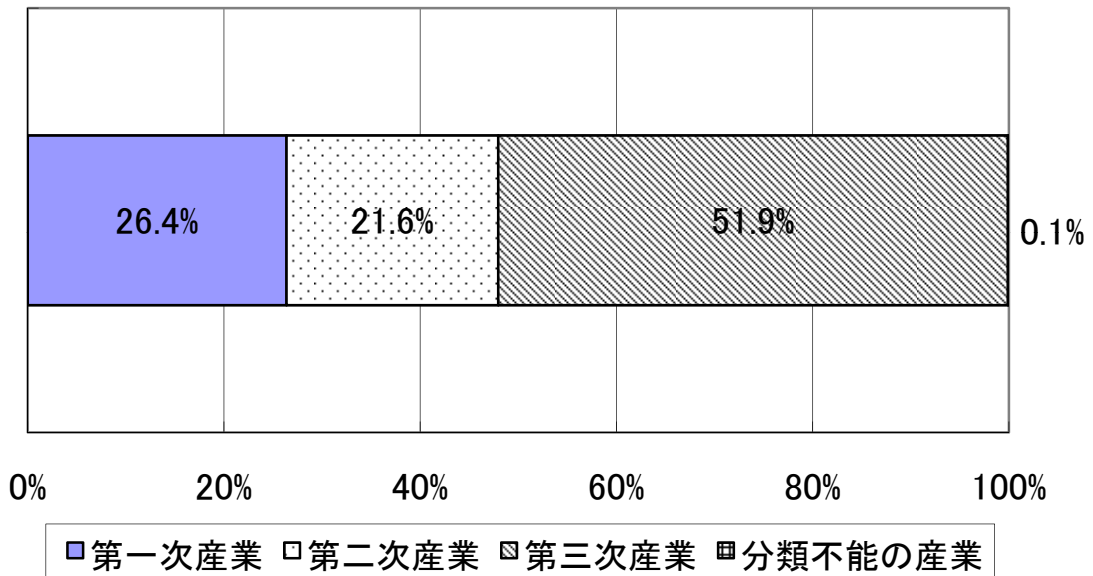

資料: 国勢調査

7 産業分類別事業所数の割合及び従業員数の割合(平成16年)

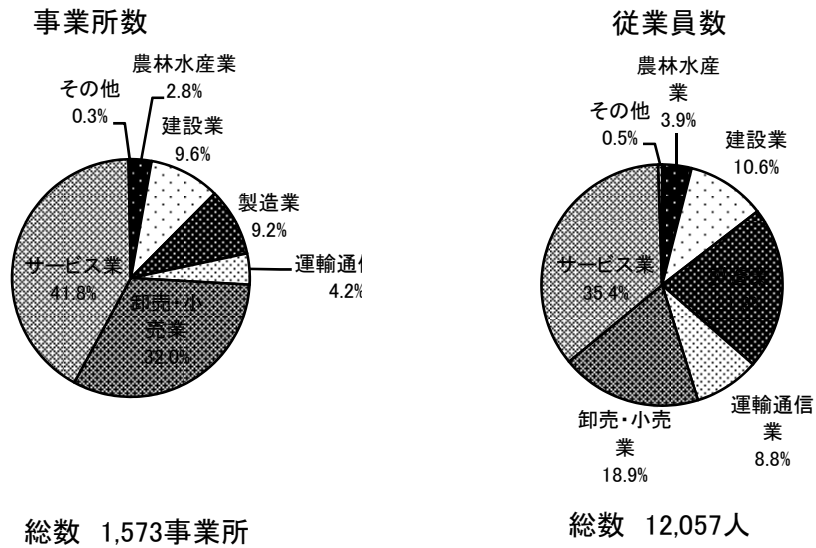

資料:事業所・企業統計調査

8 経営耕地面積の推移

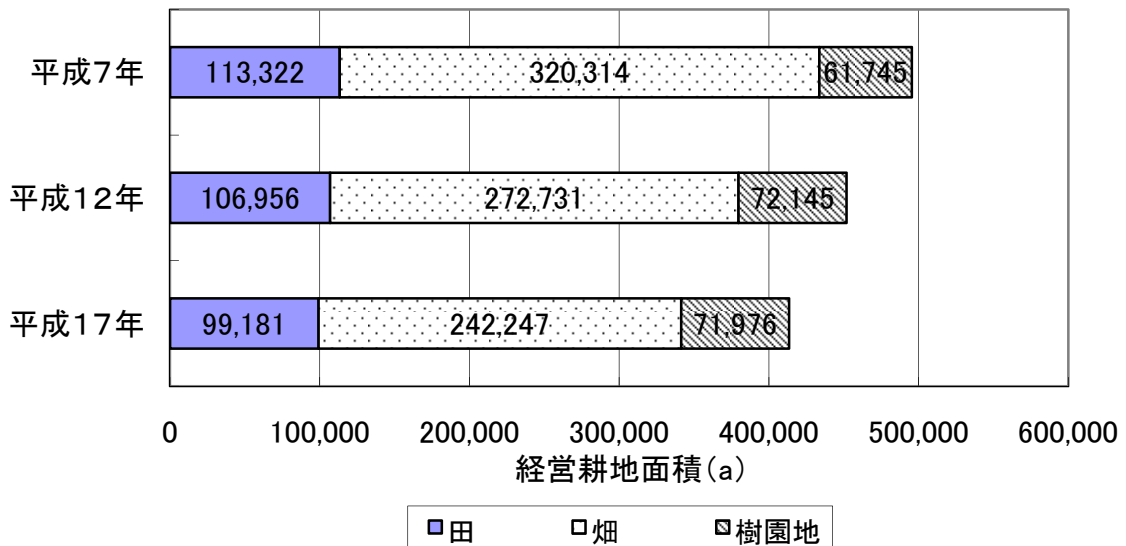

資料:農林業センサス

9 販売農家人口

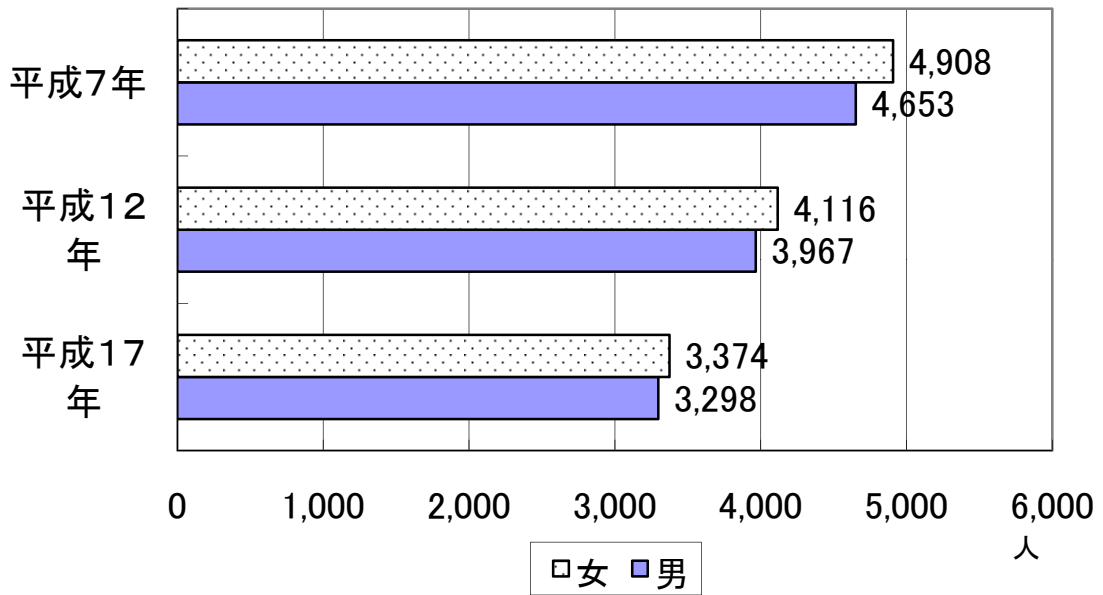

資料:農林業センサス

10 荒茶生産量及び工場数・栽培農家戸数

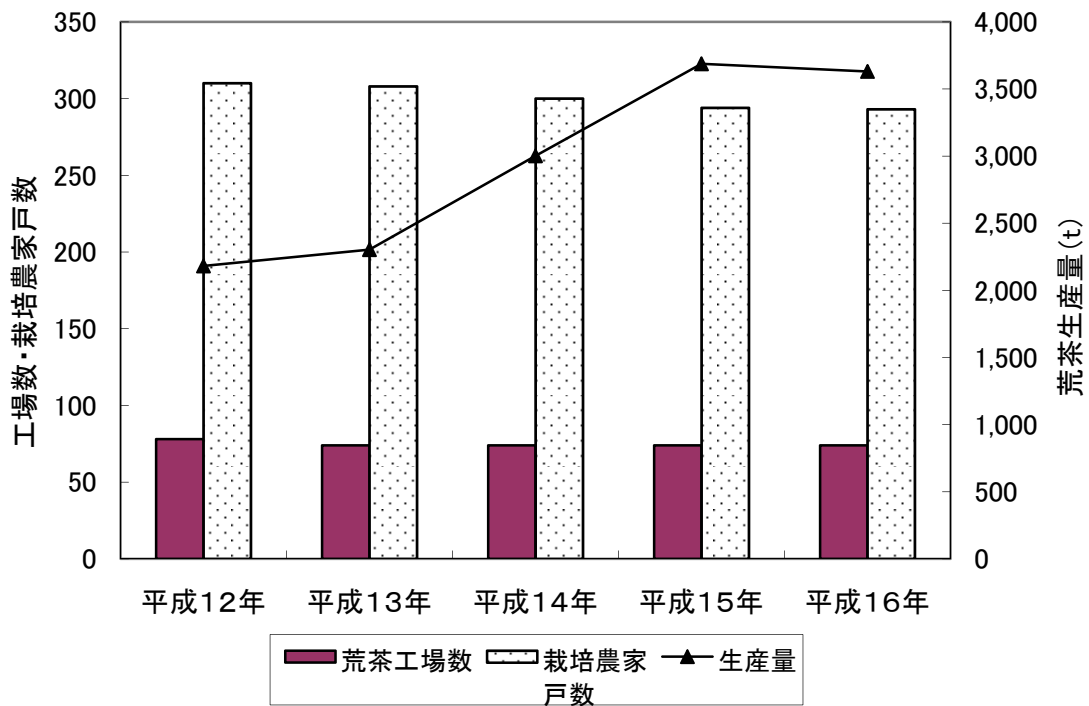

資料:鹿児島県統計年鑑

11 一人当たり市(県・国)民所得

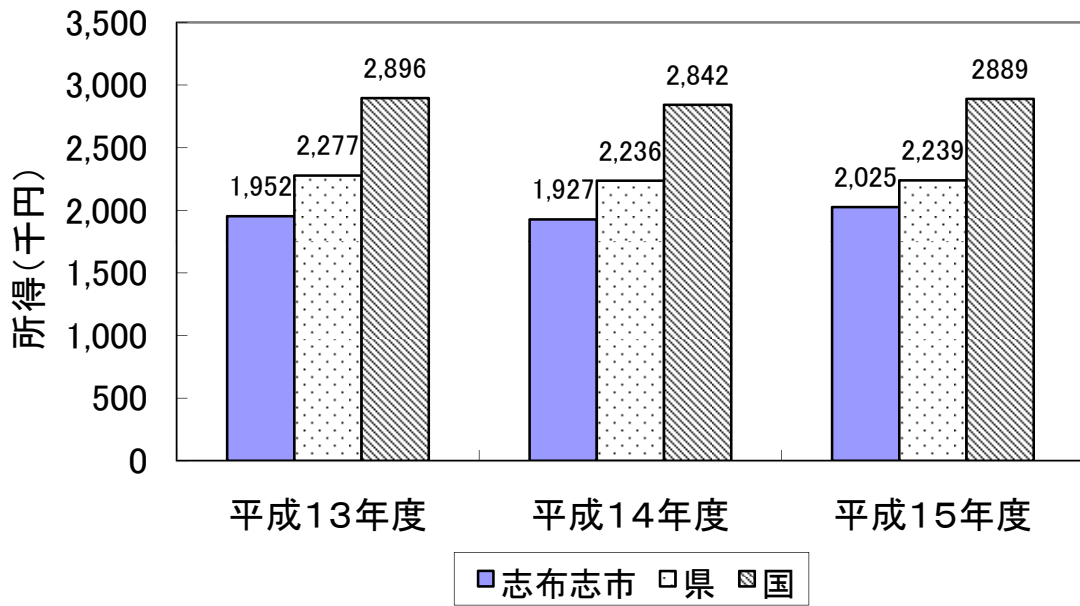

資料: 県市町村民所得推計報告書

12 産業別市内総生産

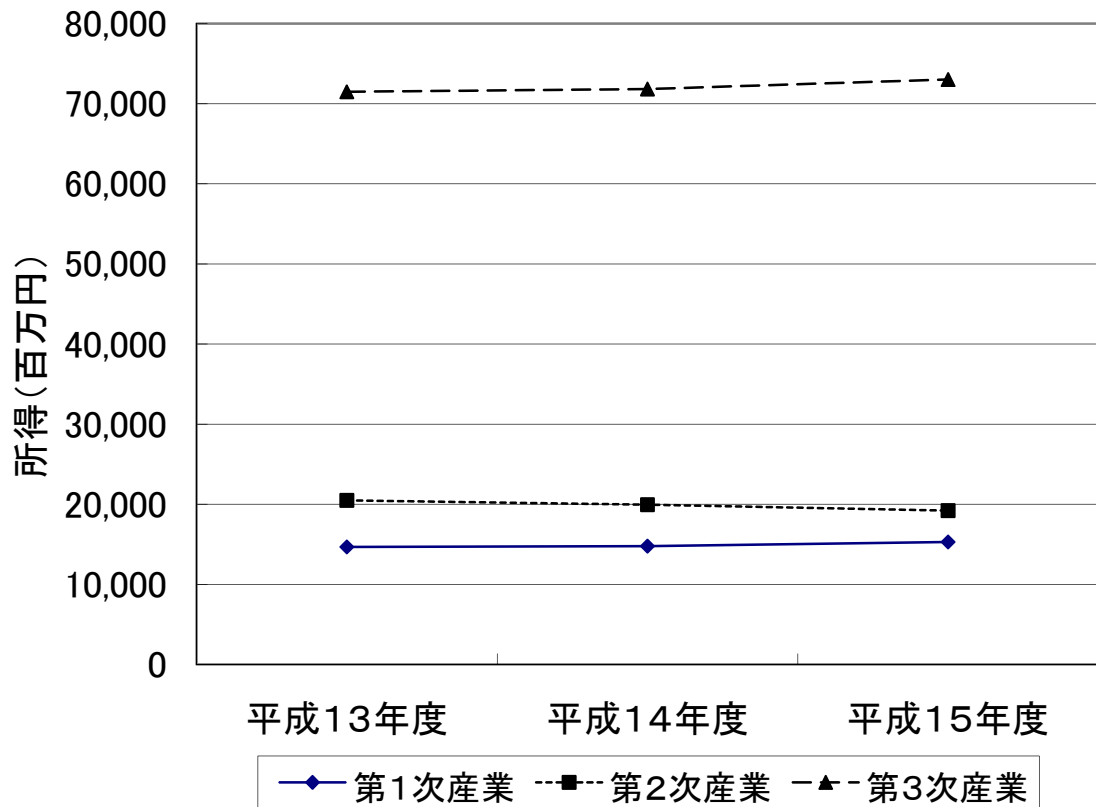

資料: 県市町村民所得推計報告書

13 志布志港海上輸移出入貨物数量

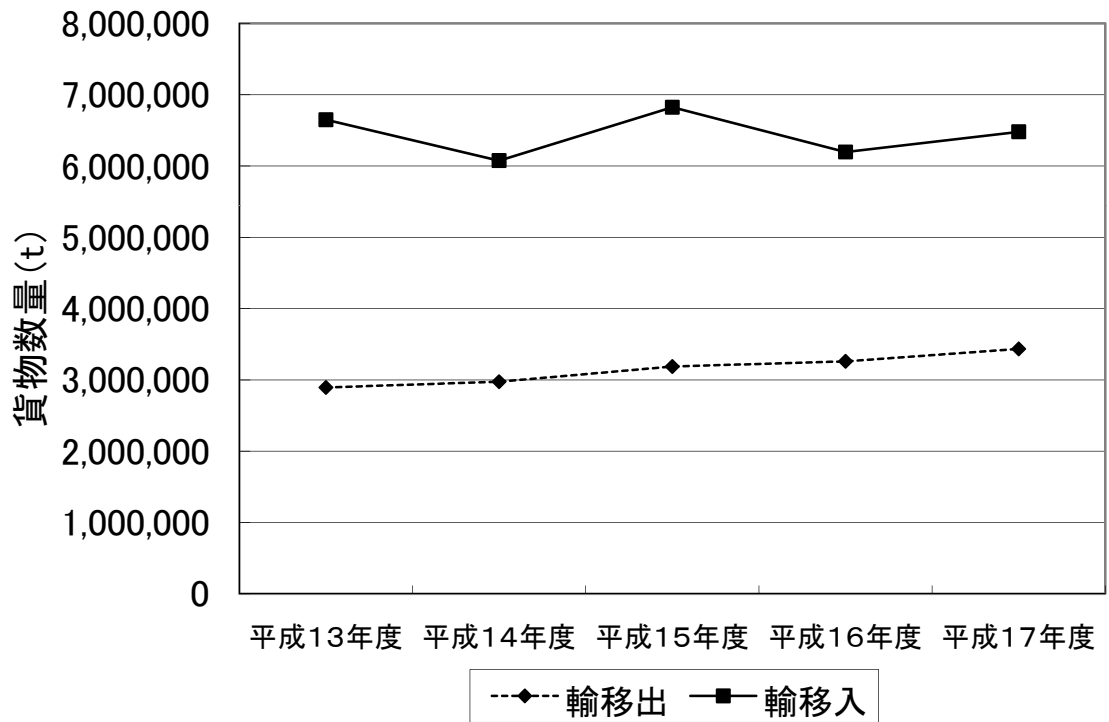

資料: 県港湾空港課

14 志布志港貿易額

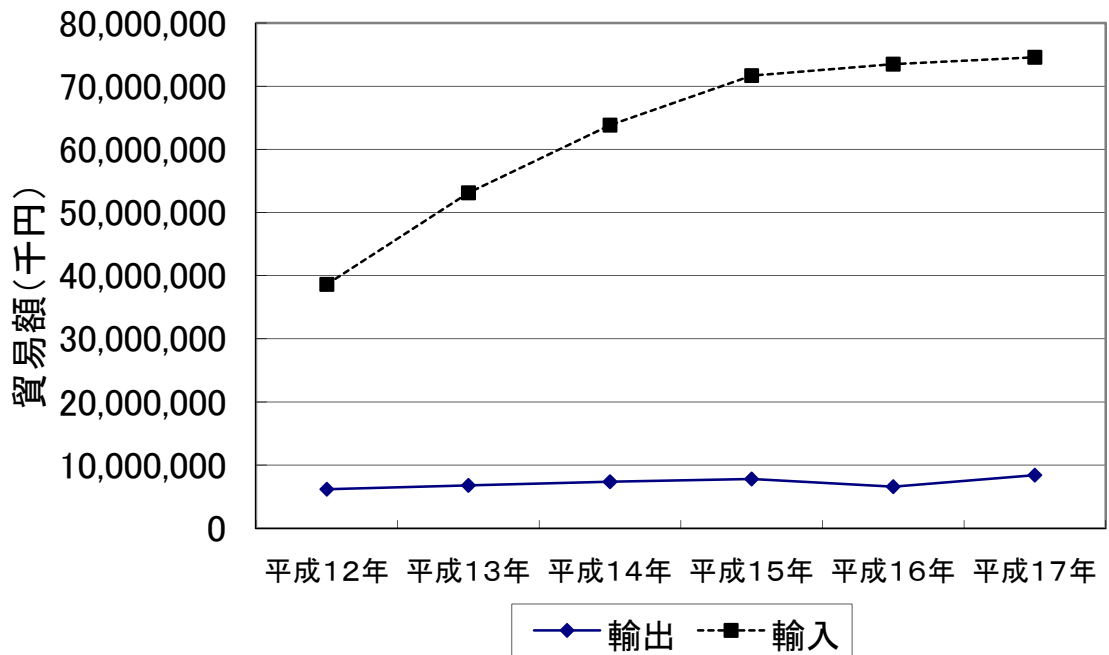

資料: 長崎税関鹿兒島税関支署志布志出張所

15 小中学校の児童・生徒数の推移

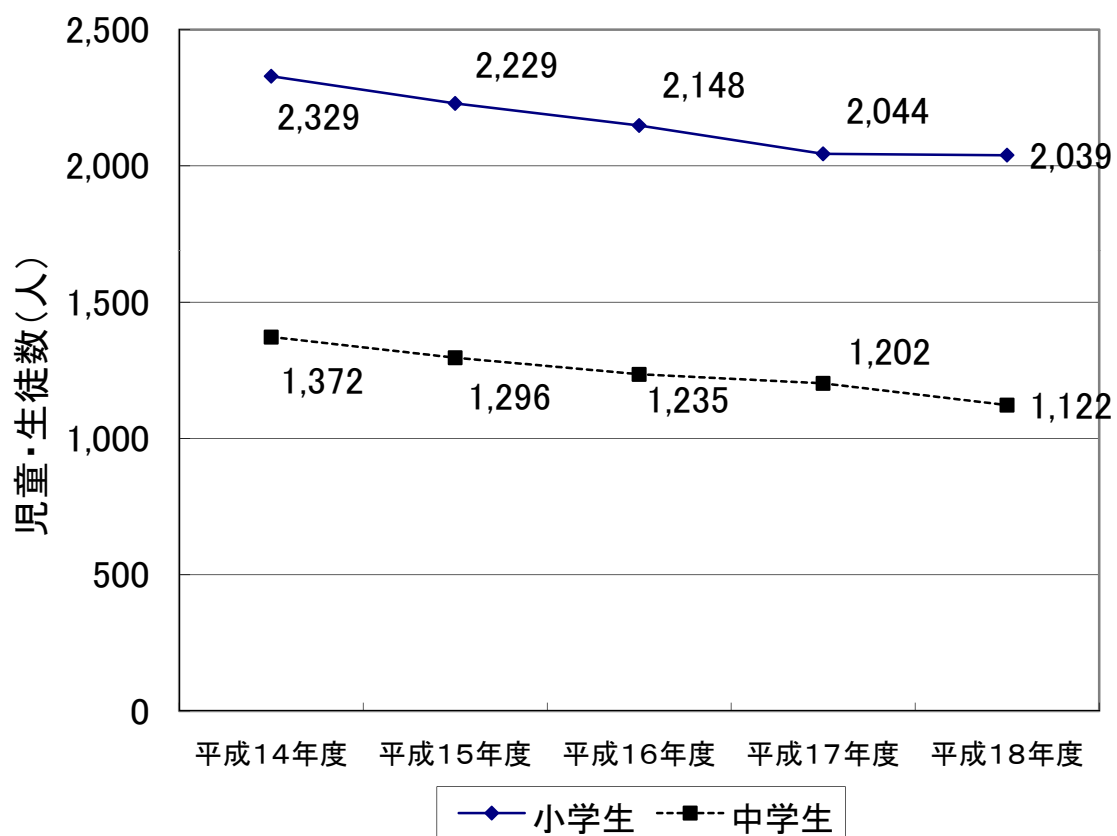

資料:学校基本調査

15 小中学校の児童・生徒数の推移

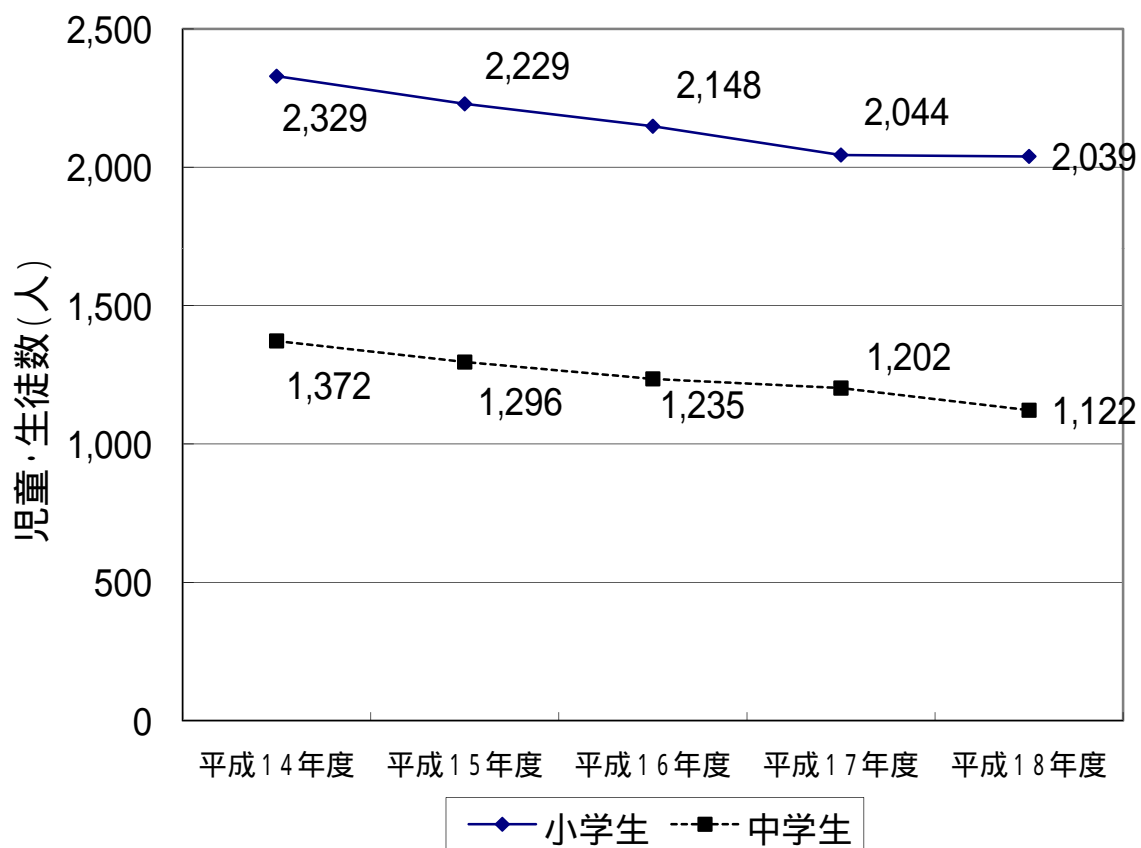

資料:学校基本調査

統計表

1. 土地・気象

(1) 位置

	東 端	西 端
東 経	131° 13' 30"	130° 55' 34"
	北 端	南 端
北 緯	31° 38' 00"	31° 25' 18"

(2) 面積 (単位: km²)

面 積	うち飛地
289.47	1.02

(3) 市役所の位置

本庁・支所名	所在地	北 緯	東 経
本 庁 (有 明)	有明町野井倉1756	31° 29' 30"	131° 02' 53"
志 布 志 支 所	志布志町志布志2-1-1	31° 28' 29"	131° 06' 08"
松 山 支 所	松山町新橋268	31° 34' 37"	131° 02' 27"

(4) 地目別面積 (平成18年1月1日現在) (単位: ha)

総面積	宅地	田	畑	山林	原野	雑種地	牧場	池沼	その他
28,947.0	1,363.8	1,854.0	5,977.1	10,920.3	686.9	424.5	80.1	30.9	7,609.4

資料: 税務課

(5) 主要河川

名 称	起 点	終 点	延長(km)	流域面積(km ²)
前 川	志布志市志布志町高取山	志布志市志布志町志布志	20	55
安 楽 川	都城市内木谷	志布志市志布志町安楽	33	141
菱 田 川	霧島市福山町荒磯岳	曾於郡大崎町菱田	55	394

資料: 鹿児島県統計年鑑

(6) 主要山岳

名 称	読 み	標高(m)
御 在 所 岳	ございしょだけ	530
宮 田 山	みやたやま	520
霧 岳	きりたけ	408

(7) 気象概況(志布志)

(単位:°C, mm, 日)

	気温(°C)			降水量(mm)	日照時間 (時間)
	平均	最高	最低		
平成14年	16.9	33.6	-2.7	2,096	1,950.5
平成15年	17.1	34.1	-3.4	2,465	1,981.4
平成16年	17.4	35.9	-3.9	2,435	2,161.1
平成17年	16.7	35.9	-3.8	1,978	2,070.0
平成18年	17.3	34.5	-3.6	2,324	1,853.6
1月	7.3	22.5	-3.6	140	152.5
2月	9.6	20.8	-2.8	200	140.5
3月	10.2	22.6	-1.5	130	210.7
4月	15.2	27.2	4.3	260	162.6
5月	20.0	29.6	13.0	207	78.3
6月	22.4	32.2	15.7	508	85.0
7月	27.0	34.1	22.3	432	155.6
8月	26.8	34.5	21.9	137	174.8
9月	23.9	31.0	16.0	71	133.7
10月	20.5	29.8	12.3	15	253.4
11月	14.8	25.3	4.5	97	148.6
12月	9.7	22.1	-3.3	127	157.9

資料:鹿児島地方気象台

2. 人 口

(1) 人口の推移

	世 帯 数	人 口			一世帯あたり の人数
		計	男	女	
大正 9年	6,904	30,217	15,083	15,134	4.38
大正14年	7,352	32,544	16,394	16,150	4.43
昭和 5年	7,594	34,482	17,361	17,121	4.54
昭和10年	7,971	36,263	18,348	17,915	4.55
昭和15年	7,605	37,976	18,585	19,391	4.99
昭和25年	10,676	50,726	24,519	26,207	4.75
昭和30年	11,533	53,199	25,706	27,493	4.61
昭和35年	12,099	51,766	24,747	27,019	4.28
昭和40年	12,233	46,801	22,056	24,745	3.83
昭和45年	12,175	40,812	19,076	21,736	3.35
昭和50年	12,262	37,930	17,795	20,135	3.09
昭和55年	13,099	38,404	18,120	20,284	2.93
昭和60年	13,858	38,387	17,918	20,469	2.77
平成 2年	13,949	37,316	17,267	20,049	2.68
平成 7年	14,326	36,694	17,149	19,545	2.56
平成12年	14,588	35,966	16,806	19,160	2.47
平成17年	14,579	34,770	16,205	18,565	2.38

資料：国勢調査

(2) 地区別人口

(平成19年3月1日現在)

	人 口			世 帯 数
	計	男	女	
計	35,361	16,690	18,671	15,577
新 橋	2,100	982	1,118	837
泰 野	1,352	597	755	602
尾 野 見	1,430	685	745	523
志 布 志	7,627	3,575	4,052	3,530
香 月	5,321	2,507	2,814	2,504
安 楽	3,212	1,542	1,670	1,413
森 山	479	229	250	221
田 之 浦	680	333	347	314
四 浦	114	57	57	57
潤 ケ 野	746	352	394	332
八 野	274	128	146	124
伊 崎 田	2,189	1,024	1,165	941
有 明	1,991	924	1,067	851
通 山	2,345	1,109	1,236	1,020
蓬 原	1,557	743	814	693
野 神	1,848	883	965	754
原 田	1,071	507	564	444
山 重	1,025	513	512	417

資料：市民課

(3) 年齢別(5歳階級)男女別人口 (平成17年10月1日現在)

年齢層	計	男	女
計	34,770	16,203	18,567
0～4	1,406	716	690
5～9	1,602	807	795
10～14	1,859	970	889
15～19	1,763	798	965
20～24	1,382	632	750
25～29	1,538	749	789
30～34	1,520	739	781
35～39	1,630	776	854
40～44	1,944	954	990
45～49	2,414	1,175	1,239
50～54	2,778	1,448	1,330
55～59	2,640	1,375	1,265
60～64	1,940	908	1,032
65～69	2,626	1,159	1,467
70～74	2,682	1,218	1,464
75～79	2,148	881	1,267
80～84	1,505	515	990
85～89	846	235	611
90～94	363	90	273
95～99	103	17	86
100～	9	1	8
不詳	72	40	32

資料:国勢調査

(4) 人口動態

	自然動態			社会動態		
	出生	死亡	自然増加数	転入	転出	社会増加数
平成18年	272	429	△ 157	1,420	1,594	△ 174
1月	22	41	△ 19	83	102	△ 19
2月	19	38	△ 19	83	89	△ 6
3月	22	45	△ 23	266	501	△ 235
4月	24	40	△ 16	274	208	66
5月	21	31	△ 10	115	102	13
6月	23	31	△ 8	107	89	18
7月	26	36	△ 10	75	98	△ 23
8月	16	30	△ 14	102	110	△ 8
9月	19	34	△ 15	68	73	△ 5
10月	32	37	△ 5	88	89	△ 1
11月	25	31	△ 6	72	67	5
12月	23	35	△ 12	87	66	21

資料:情報管理課

(5) 産業別就業者数

(平成17年)

		総数	男	女
総計		17,269	9,307	7,962
第一次産業	計	4,553	2,495	2,058
	農業	4,262	2,269	1,993
	林業	49	41	8
	漁業	242	185	57
第二次産業	計	3,729	2,508	1,221
	鉱業	12	9	3
	建設業	1,619	1,428	191
	製造業	2,098	1,071	1,027
第三次産業	計	8,968	4,292	4,676
	電気・ガス・水道業	34	26	8
	情報通信業	38	24	14
	運輸業	798	699	99
	卸売・小売業	2,250	961	1,289
	金融・保険業	189	76	113
	不動産業	37	17	20
	飲食店・宿泊業	661	210	451
	医療・福祉	1,905	388	1,517
	教育・学習支援業	498	210	288
	複合サービス業	394	261	133
	サービス業(他に分類されないもの)	1,475	928	547
	公務(他に分類されないもの)	689	492	197
分類不能の産業		19	12	7

資料: 国勢調査

(6) 労働力状態・男女別15歳以上人口

	総計	労働力人口							非労働力人口		
		計	就業者			失業者			計	男	女
			計	男	女	計	男	女			
平成7年	29,930	18,973	18,381	10,145	8,236	592	407	185	10,944	3,190	7,754
平成12年	30,237	18,459	17,733	9,670	8,063	726	469	257	11,744	3,800	7,944
平成17年	29,831	18,169	17,269	9,307	7,962	900	584	316	11,509	3,676	7,833

資料:国勢調査

注:総計には労働力状態不詳を含む。

(7) 外国人登録人口

	総数	韓国・朝鮮	中国	東南アジア・南アジア			
				計	フィリピン	タイ	その他
平成7年	52	4	2	27	27	0	0
平成12年	76	3	23	40	28	0	12
平成17年	180	3	101	68	51	1	16

イギリス	アメリカ	ブラジル	ペルー	その他
5	2	6	1	5
2	3	0	1	3
1	3	0	1	3

資料:国勢調査

(8) 県下各市及び周辺自治体の国勢調査人口

	世帯数	人口		平成12年との比較		面積(km ²)	人口密度(人/km ²)
		平成17年	平成12年	増減	増減率(%)		
鹿児島市	322,978	604,367	601,693	2,674	0.4	546.95	1,105.0
鹿屋市	55,841	106,208	106,462	△ 254	△ 0.2	448.33	236.9
枕崎市	13,774	25,150	26,317	△ 1,167	△ 4.4	74.88	335.9
阿久根市	10,177	25,072	26,270	△ 1,198	△ 4.6	134.30	186.7
出水市	30,985	57,907	58,460	△ 553	△ 0.9	330.06	175.4
大口市	12,042	22,119	23,594	△ 1,475	△ 6.3	291.89	75.8
指宿市	25,579	46,822	48,750	△ 1,928	△ 4.0	149.01	314.2
西之表市	9,634	18,198	18,866	△ 668	△ 3.5	205.72	88.5
垂水市	10,236	18,928	20,107	△ 1,179	△ 5.9	162.01	116.8
薩摩川内市	54,175	102,370	105,464	△ 3,094	△ 2.9	683.50	149.8
日置市	28,087	52,411	53,391	△ 980	△ 1.8	253.05	207.1
霧島市	69,865	127,309	127,912	△ 603	△ 0.5	603.68	210.9
いちき串木野	17,664	32,993	34,266	△ 1,273	△ 3.7	112.04	294.5
南さつま市	23,054	41,677	43,979	△ 2,302	△ 5.2	283.31	147.1
奄美市	26,581	49,617	51,898	△ 2,281	△ 4.4	306.01	162.1
曾於市	22,478	42,287	44,910	△ 2,623	△ 5.8	390.39	108.3
志布志市	14,579	34,770	35,966	△ 1,196	△ 3.3	289.47	120.1
大崎町	8,087	15,303	16,018	△ 715	△ 4.5	100.82	151.8
宮崎県都城市	68,272	170,955	171,812	△ 857	△ 0.5	653.31	261.7
宮崎県串間市	8,700	22,118	23,647	△ 1,529	△ 6.5	294.96	75.0

資料:国勢調査

(9) 行政区別住民登録人口及び世帯数

(平成19年3月1日現在)

松山地区

行政区名	計	男	女	世帯数
西馬場三区	153	68	85	68
駅通り	169	82	87	62
西馬場一区	89	37	52	33
馬場	52	26	26	21
わらびの	36	19	17	15
前田	67	29	38	26
射場	82	37	45	34
松尾	-	-	-	-
久保園	37	12	25	17
東野久尾	40	19	21	19
野久尾	61	30	31	25
上野久尾	38	19	19	19
元まこも	30	12	18	13
まこも	60	30	30	24
河床	117	56	61	41
宮田上	44	23	21	15
西豊留	46	19	27	19
下豊留	59	25	34	24
中豊留	56	25	31	23
上豊留	88	41	47	34
井手間	16	8	8	8
上松	36	17	19	11
狩川一区	20	9	11	10
狩川二区	25	12	13	10
大谷	49	27	22	18
表	61	28	33	28
川路三区	62	28	34	22
川路二区	61	29	32	24
川路一区	77	38	39	24
飯屋	109	54	55	46
草之瀬	72	38	34	28
東草之瀬	23	8	15	13
西馬場団地	9	6	3	4
馬場団地	82	40	42	31
城西団地	28	8	20	13
あじさい団地	46	23	23	15
畑村釘	57	29	28	24
京ノ峯	37	14	23	19
南中	93	43	50	41
堀ノ内	74	33	41	26
川東	7	4	3	5
市ノ原	50	23	27	22
白坂	59	25	34	21
本町	94	48	46	33

行政区名	計	男	女	世帯数
元町	37	14	23	12
上町	75	33	42	30
川西	51	28	23	18
西之原	25	13	12	14
後町	17	7	10	8
畑中	25	10	15	10
上西中	19	10	9	9
新西中	14	6	8	6
川端	56	27	29	24
川中	38	17	21	15
池ノ上	27	13	14	8
宮ノ上	50	20	30	26
川北	28	12	16	12
内之野	119	53	66	51
桜山団地	66	28	38	21
西之原団地	32	13	19	13
みどり団地	15	7	8	8
京ノ峯団地	77	38	39	21
なのはな団地	8	3	5	3
あけぼの園	48	9	39	48
やっちく会	54	17	37	54
中原	67	33	34	25
宮下	95	47	48	37
下井手口	57	24	33	19
中井手口	73	37	36	19
上園	66	32	34	25
大谷	19	10	9	8
大野原	104	46	58	43
稲ヶ迫	26	12	14	10
柏木	44	21	23	14
古渡	71	36	35	24
大続	67	32	35	30
上中村	161	79	82	58
下中村	158	73	85	59
桃木	153	74	79	58
有野	134	63	71	54
暁	11	6	5	4
尾野見住宅	18	10	8	8
中原団地	24	13	11	7
さゆり団地	27	13	14	7
さくら団地	55	24	31	14
合計	4,882	2,264	2,618	1,962

志布志地区

行政区名	計	男	女	世帯数
上西谷	34	16	18	15
中西谷	59	27	32	29
下西谷	35	15	20	21
中学校通り	149	75	74	63
新屋敷	43	18	25	20
大原	374	173	201	157
北大原	742	362	380	319
南大原	155	72	83	75
上田屋敷	111	54	57	50
中田屋敷	43	21	22	22
下田屋敷	53	22	31	21
新田屋敷	88	37	51	33
宇都	179	84	95	83
沢目記	81	34	47	35
高浜	56	22	34	23
若宮	56	25	31	34
小湊	29	14	15	17
上志布志屋敷	118	64	54	46
下志布志屋敷	35	17	18	14
上大性院	51	23	28	25
中大性院	67	33	34	36
下大性院	20	10	10	11
宝満	54	23	31	29
天神	299	136	163	133
上天神	478	229	249	192
松原	78	31	47	38
向川原	57	33	24	41
小浜	151	75	76	73
馬見ヶ塚	110	48	62	53
横尾上	104	59	45	43
西内之倉	80	35	45	35
毛穴野	126	62	64	55
下柳	92	51	41	34
柳	52	27	25	25
東弓場ヶ尾	127	65	62	61
西弓場ヶ尾	146	70	76	59
弓里	63	31	32	33
平和	170	75	95	68
棚ヶ下り	20	13	7	11
南高吉	154	74	80	65
東横尾下	104	49	55	46
西横尾下	182	96	86	82
夏井	309	137	172	146
外之牧	120	58	62	48

行政区名	計	男	女	世帯数
益倉	30	15	15	14
別府	25	12	13	10
二反野	13	9	4	9
大諏	63	27	36	31
金屋	67	28	39	38
新道	39	20	19	27
紺屋	61	30	31	28
上有明	69	33	36	32
下有明	33	19	14	20
海洋団地	212	92	120	78
関屋団地	79	33	46	36
上関屋	19	9	10	6
中関屋	18	7	11	12
下関屋	26	10	16	13
西町	50	22	28	22
道場	65	37	28	24
横町関屋	26	12	14	10
仲町	85	38	47	41
東水洗	54	23	31	30
西水洗	53	18	35	34
上八坂	16	5	11	10
下八坂	42	19	23	25
南下町	73	34	39	36
上大黒1	61	26	35	34
上大黒2	76	37	39	32
中大黒1	57	23	34	33
中大黒2	86	36	50	40
下大黒1	46	18	28	28
下大黒2	62	30	32	38
下大黒3	99	49	50	54
大浜東	98	43	55	45
坂之上	95	50	45	46
賀寿園	75	16	59	75
旧宝寿園	-	-	-	-
昭和	86	33	53	42
上昭和	413	202	211	206
上小西	102	45	57	58
下小西	97	56	41	52
興和	57	27	30	24
大浜西	56	32	24	29
新町1	53	19	34	28
新町2	55	19	36	29
新町3	78	37	41	38
駅通	151	72	79	77

行政区名	計	男	女	世帯数
朝日町	75	38	37	32
若浜	56	25	31	26
若浜中央	44	20	24	19
若浜南	51	17	34	29
若浜西	44	14	30	31
若浜新生町	49	23	26	28
大浜	56	28	28	28
東町団地	136	60	76	48
町原	944	466	478	367
水ヶ迫団地	109	56	53	52
六月坂	253	128	125	131
香月	305	145	160	149
清水	248	124	124	102
東清水	66	31	35	39
稚子松	215	98	117	103
鳥井下	146	74	72	72
高札	133	68	65	77
寿町	48	19	29	26
松波住宅	246	126	120	135
緑ヶ浜団地	169	63	106	59
若葉団地	161	63	98	60
昭和台	246	115	131	115
桜ヶ丘	89	40	49	39
渚町	22	13	9	12
清水中央	45	24	21	22
南清水	38	17	21	20
宝寿園	58	15	43	56
寿住宅	121	55	66	44
曲瀬	118	56	62	47
中島	53	23	30	25
大迫	309	157	152	138
上門	234	108	126	103
高吉	78	45	33	31
上宮内	180	83	97	73
下宮内	382	180	202	152
平床	174	85	89	71
宮脇	236	108	128	110
前畑	143	69	74	58
安良	268	123	145	115
曙	65	32	33	27
中宮	353	160	193	163
一丁田	416	213	203	193
上之浜	19	9	10	9
平城	146	74	72	60
芳春苑	38	17	21	38

行政区名	計	男	女	世帯数
森山	82	37	45	41
今別府	91	44	47	41
山裾	80	42	38	39
樽野	49	23	26	25
上樽野	41	22	19	18
橋之口	79	36	43	32
道重	18	8	10	9
上道重	39	17	22	16
吉原	18	10	8	8
牧野	58	28	30	28
大久保	50	27	23	22
田吹野	66	29	37	38
平山	71	39	32	28
宮地	44	19	25	20
大越	51	22	29	25
丸岡	44	22	22	16
上東谷	29	10	19	15
下東谷	80	40	40	39
井久保	71	36	35	32
山久保	98	51	47	43
提口	86	45	41	38
後谷	28	12	16	19
柳井谷	80	39	41	37
田床	35	18	17	14
天堤	15	5	10	9
鎌石	27	14	13	14
潤ヶ野	53	29	24	25
大川内	62	30	32	28
中川内	16	10	6	7
片野	47	22	25	27
福島渡	104	44	60	49
川野	0	0	0	0
上出水	99	45	54	40
佐野	85	39	46	32
横峯	123	57	66	50
馬庭	112	55	57	46
倉園	53	21	32	24
八郎ヶ野	50	22	28	30
池野	59	30	29	24

合計	18,453	8,723	9,730	8,495
----	--------	-------	-------	-------

有明地区

行政区名	計	男	女	世帯数
風 八 重	66	33	33	30
室 太 郎	92	40	52	41
菅 牟 田	114	47	67	52
高 下 谷	96	43	53	45
竹 崎	31	15	16	10
久 木 迫	108	53	55	44
土 江	98	47	51	40
伊 崎 田 鍋	170	86	84	78
下 縄 瀬	49	19	30	17
上 縄 瀬	15	9	6	10
黒 葛	72	31	41	29
牛 ケ 迫	53	23	30	21
茗 ケ 谷	94	40	54	40
宝 永	55	27	28	23
飯 野	60	27	33	24
字 尾	56	31	25	26
丸 岡	77	34	43	33
宮 塩	44	21	23	22
川 路	86	45	41	36
伊 崎 田 中 野	114	49	65	53
本 村	125	55	70	56
槽 ケ 原	123	64	59	41
東 山 之 口	60	30	30	28
中 山 之 口	81	39	42	38
西 山 之 口	98	46	52	43
伊 崎 田 中 央	100	49	51	38
伊 崎 田 団 地	39	14	25	16
伊 崎 田 小 前 住 宅	13	7	6	7
中 山 之 口 住 宅	-	-	-	-
伊 崎 田 住 宅	-	-	-	-
土 橋	91	49	42	41
坪 山	79	36	43	31
早 馬	43	20	23	19
東 吉 村	40	19	21	17
中 央 吉 村	53	27	26	22
中 吉 村	175	82	93	66
西 吉 村	88	44	44	36
野 吉	167	75	92	67
小 松	81	36	45	35
牧 ノ 内	16	7	9	12
猜 ケ 宇 都	68	32	36	31
仮 屋	38	12	26	19
野 井 倉	155	67	88	68
下 野 井 倉	127	57	70	52

行政区名	計	男	女	世帯数
飯 山	173	92	81	67
豊 原	23	9	14	12
穂 成	18	9	9	8
共 和	24	11	13	9
中 原	7	2	5	4
吉 野	20	11	9	10
志 陽	84	42	42	40
吉 村	56	29	27	25
南 吉 村	33	16	17	15
中 次	29	11	18	13
西 穂 成	13	6	7	6
野 吉 団 地	6	3	3	4
吉 村 団 地	29	15	14	12
小 松 の 里	50	11	39	50
前 原 団 地	205	94	111	60
高 吉	31	15	16	16
上 高 吉	26	13	13	11
第 一 上 苑	64	33	31	29
上 肆 部 合	66	33	33	29
中 肆 部 合	91	49	42	33
下 肆 部 合	159	74	85	76
押 切 東	322	152	170	156
押 切 西	320	153	167	141
通 山	709	333	376	299
下 通 山	247	113	134	104
肆 部 合 住 宅	76	31	45	40
通 山 住 宅	20	10	10	12
通 山 山 下 団 地	2	0	2	1
大 角 住 宅	-	-	-	-
春 日	30	13	17	18
ラフォーレ松原団地	173	82	91	51
肆 部 合 上 東	9	5	4	4
蓬 原 中 野	199	92	107	81
重 田	95	48	47	45
上 宇 都	86	37	49	32
下 宇 都	44	24	20	22
平 山	55	28	27	24
元 平 山	107	54	53	49
上 馬 場	25	14	11	16
西 上 馬 場	50	25	25	26
馬 場	52	25	27	27
下 馬 場	82	39	43	33
西 馬 場	52	25	27	28
上 大 久 保	35	13	22	16

行政区名	計	男	女	世帯数
大久保	45	18	27	23
東大久保	89	41	48	42
西大久保	45	20	25	23
普現堂	85	38	47	35
西普現堂	67	34	33	29
上普現堂	144	70	74	60
片平	136	68	68	55
花立	20	12	8	9
春日	2	1	1	1
蓬原団地	42	17	25	17
蓬原住宅	-	-	-	-
東原東	193	92	101	83
東原中	195	99	96	82
東原西	188	85	103	76
下方限	42	20	22	20
中方限	157	75	82	59
頭方限	159	74	85	59
岩屋	95	45	50	48
稲荷下	167	80	87	66
野神鍋	86	41	45	35
沢津ヶ峯	81	38	43	31
立本	124	65	59	55
草野	188	87	101	74
宮下	109	52	57	42
下原	31	16	15	14
岩瀬戸	-	-	-	-
野神小住宅	11	6	5	4
野神団地	22	8	14	6
新沢津峯	-	-	-	-
宇都鼻	102	45	57	44
下宇都鼻	141	66	75	68
供養松	134	63	71	50
荷返	84	37	47	35
中須	111	57	54	43
高井田	147	65	82	61
東下	67	35	32	24
西下	91	42	49	38
東中組	19	11	8	11
西中組	84	41	43	32
前村	48	24	24	23
原田団地	36	18	18	13
宇都住宅	7	3	4	2
原田住宅	-	-	-	-
芝用	199	100	99	86

資料:市民課

行政区名	計	男	女	世帯数
川添	68	30	38	24
田淵	59	27	32	26
山重	38	23	15	15
柳谷	22	13	9	6
上山重	44	20	24	16
上平野	28	13	15	11
平野	103	52	51	38
下平野	86	45	41	41
倉ヶ崎	51	22	29	24
水之谷	17	10	7	7
本地	46	24	22	25
曲	27	13	14	14
抜谷	10	3	7	4
清水	77	41	36	26
山重鍋	61	30	31	26
五ヶ丘	30	18	12	12
山重団地	26	12	14	8
芝用住宅	33	17	16	8

合 計	11,958	5,673	6,285	5,096
-----	--------	-------	-------	-------

總 合 計	35,293	16,660	18,633	15,553
-------	--------	--------	--------	--------

3. 事業所

(1) 産業別事業所数及び従業者数

産業分類	平成11年		平成13年		平成16年	
	事業所数	従業者数	事業所数	従業者数	事業所数	従業者数
総数	1,691	12,169	1,803	14,316	1,537	12,057
農業					30	380
林業	37	382	44	423	1	7
漁業					12	89
鉱業	4	29	3	38	4	22
建設業	164	1,615	161	1,656	148	1,277
製造業	160	2,667	157	2,515	142	2,638
電気・ガス・熱供給・水道業	3	46	5	63	1	40
情報通信業					4	11
運輸業	80	1,169	91	1,374	61	1,046
卸売・小売業					492	2,274
飲食店、宿泊業	734	2,971	744	3,425	178	961
金融・保険業	31	207	30	207	25	194
不動産業	17	45	16	69	14	37
医療、福祉					87	1,522
教育、学習支援業					27	172
複合サービス事業	461	3,038	550	4,546	25	262
サービス業(他に分類されないもの)					286	1,125

資料:事業所・企業統計調査

4. 製造業

(1) 業種別事業所数・従業者数及び製造品出荷額の推移(従業員数4人以上の事業所)

区分	平成15年度			平成16年度			平成17年度		
	事業所数	従業者数	出荷額(万円)	事業所数	従業者数	出荷額(万円)	事業所数	従業者数	出荷額(万円)
総数	76	2,041	10,210,535	72	1,994	11,183,954	97	2,114	12,017,889
食料品	23	x	x	22	833	2,816,497	22	808	x
飲料・たばこ・飼料	26	391	6,504,845	23	379	7,461,477	50	563	8,007,122
繊維	-	-	-	-	-	-	-	-	-
衣服・繊維製品	3	271	231,903	3	266	245,620	3	263	x
木材・木製品	2	x	x	2	13	x	2	13	x
家具・装備品	2	x	x	2	10	x	2	11	x
パルプ・紙・紙加工品	1	x	x	1	24	x	1	22	x
印刷・印刷関連	1	x	x	1	10	x	1	7	x
化学工業	1	x	x	1	4	x	1	4	x
石油・石炭製品	-	-	-	-	-	-	-	-	-
プラスチック製品	1	x	x	1	27	x	1	24	x
ゴム製品	-	-	-	-	-	-	-	-	-
なめし皮・同製品・毛皮	-	-	-	-	-	-	-	-	-
窯業・土石製	9	120	294,259	8	114	275,776	8	113	337,591
鉄鋼業	-	-	-	-	-	-	-	-	-
非鉄金属	-	-	-	-	-	-	-	-	-
金属製品	2	x	x	2	27	x	1	21	x
一般機械器具	1	x	x	1	37	x	1	36	x
電気機械器具	1	x	x	2	150	x	2	162	x
情報通信機械器具	-	-	-	-	-	-	-	-	-
電子部品・デバイス	1	x	x	1	75	x	1	42	x
輸送用機械器具	1	x	x	1	31	x	1	25	x
精密機械機具	-	-	-	-	-	-	-	-	-
その他	1	x	x	1	4	x	-	-	-

資料:工業統計調査

5. 商 業

(1) 商業の概況

	平成14年				平成16年			
	事業所数	従業者数	年間商品販売額(万円)	売場面積(m ²)	事業所数	従業者数	年間商品販売額(万円)	売場面積(m ²)
総 数	527	2,305	4,958,083	-	488	2,164	5,254,288	-
卸 売 業 計	58	340	x	-	59	293	2,590,963	-
小 売 業 計	469	1,965	x	x	429	1,871	2,663,325	48,517
各種商品 小 売 業	6	95	x	x	5	90	x	x
織物・衣服・ 身の回り小売業	27	77	x	x	30	82	x	x
飲 食 料 品 小 売 業	207	824	841,430	15,166	184	864	969,840	19,547
自動車・自転車 小 売 業	30	113	x	x	35	127	x	x
家具・什器・機 械 機 器 小 売 業	39	141	x	x	32	112	243,647	8,433
そ の 他 の 小 売 業	160	715	1,338,873	13,143	143	596	643,659	8,425

資料:商業統計調査

(2) 曾於地域公設地方卸売市場の取扱高

(単位:t, 千円)

	総 数		野 菜		果 実		花 き		そ の 他	
	数量	金額	数量	金額	数量	金額	数量	金額	数量	金額
平成13年度	3,674	549,736	2,181	272,704	1,291	211,852	115	43,632	87	21,548
平成14年度	3,298	543,410	1,998	282,322	1,107	200,340	110	39,380	83	21,369
平成15年度	3,195	499,812	1,942	275,187	1,055	168,647	107	36,233	89	19,745
平成16年度	2,957	490,924	1,839	272,015	941	160,226	98	35,854	79	22,828
平成17年度	3,082	445,684	1,847	251,907	1,051	137,740	95	32,821	89	23,216

資料:曾於地域公設地方卸売市場

(3) 酒類消費量

(単位:kℓ, %)

年度	合計	清酒	合成清酒	焼酎			みりん	ビール	果実酒類		
				小計	甲類	乙類			小計	果実酒	甘味果実酒
平成15年度	5,777	61	6	1,728	12	1,716	30	1,727	28	25	3
構成比(%)	100.0	1.1	0.1	29.9	0.2	29.7	0.5	29.9	0.5	0.4	0.1
平成16年度	5,291	60	6	1,767	30	1,737	35	1,578	24	22	2
構成比(%)	100.0	1.1	0.1	33	0.6	32.8	0.7	29.8	0.5	0.4	0.0

ウイスキー			スピリッツ類	リキュール類	雑酒		
小計	ウイスキー	ブランデー			小計	発泡酒	その他の雑酒
11	8	3	3	133	2,050	2,025	25
0.2	0.1	0.1	0.1	2.3	35.5	35.1	0.4
11	9	2	15	174	1,621	1,554	67
0.2	0.2	0.0	0.3	3.3	30.6	29.4	1.3

資料:熊本国税局

注:大隅税務署管内分。

6. 農林水産業

(1) 経営耕地面積(販売農家)

		平成7年	平成12年	平成17年	
経営耕地総面積(a)		495,381	451,832	413,404	
田	経営体数	2,754	2,332	1,975	
	面積(a)	総面積	113,322	106,956	99,181
		稲を作った田	95,611	73,423	64,222
		稲以外の作物のみ作った田	15,496	26,729	30,003
畑	経営体数	2,744	2,265	1,917	
	面積(a)	総面積	320,314	272,731	242,247
		普通畑	311,617	253,941	232,187
		牧草専用地	3,258	10,354	2,717
樹園地	経営体数	442	402	312	
	面積(a)	61,745	72,145	71,976	

資料:農林業センサス

(2) 経営規模別経営体数(販売農家)

	計	0.3ha未満	0.3~0.99ha	1.0~2.99ha	3.0~4.99ha	5.0ha以上
平成7年	3,150	42	1,309	1,504	204	91
平成12年	2,696	46	1,128	1,212	183	127
平成17年	2,337	61	995	951	182	148

資料:農林業センサス

(3) 販売農家人口

	総世帯員数	男			女		
		計	14歳以下	15歳以上	計	14歳以下	15歳以上
平成7年	9,561	4,653	518	4,135	4,908	561	4,347
平成12年	8,083	3,967	390	3,577	4,116	438	3,678
平成17年	6,672	3,298	224	3,074	3,374	237	3,137

資料:農林業センサス

(4) 専兼別農家数

	総農家	自給的農家	販売農家	兼業				
				専業	第1種		第2種	
					世帯主 農業主	世帯主 農業主	世帯主 農業主	世帯主 農業主
平成2年	4,367	639	3,728	1,610	977	781	1,141	161
平成7年	3,833	683	3,150	1,354	712	576	1,084	124
平成12年	3,497	801	2,696	1,299	552	468	845	142
平成17年	3,148	811	2,337	1,282	446	385	609	93

資料:農林業センサス

(5) 主要農産物の収穫面積及び収穫量

(単位:ha, t)

		平成12年	平成13年	平成14年	平成15年	平成16年
水 稲	作付面積	934	920	897	860	865
	収 穫 量	4,170	4,192	2,974	3,605	3,788
陸 稲	作付面積	9	9	3	2	2
	収 穫 量	24	24	8	6	6
小 麦	作付面積	0	0	0	0	0
	収 穫 量	0	0	0	0	0
二条大麦	作付面積	5	5	3	2	3
	収 穫 量	17	14	8	6	10
甘 藷	作付面積	1,040	1,015	993	1,066	1,083
	収 穫 量	30,090	34,840	35,730	33,910	36,600
春植えば れいしょ	作付面積	137	148	151	149	145
	収 穫 量	4,686	3,921	3,964	3,726	3,845
大 豆	作付面積	3	2	4	2	3
	収 穫 量	5	4	7	4	1

資料:鹿児島県統計年鑑

(6) 果樹収穫量

(単位: ha, t)

	温州みかん		ぽんかん		びわ	
	作付面積	収穫量	作付面積	収穫量	作付面積	収穫量
平成12年	9	307	-	-	1	4
平成13年	9	319	-	-	2	3
平成14年	9	265	-	-	1	3
平成15年	7	234	-	-	1	3
平成16年	7	209	-	-	1	2

資料:鹿児島県統計年鑑

(7) 養蚕戸数・産繭量

		平成12年	平成13年	平成14年	平成15年	平成16年
桑園面積(a)		105.0	105.0	105.0	100.0	100.0
養蚕戸数		2.0	2.0	2.0	2.0	2.0
飼養数量 (箱)	計	18.8	23.0	22.4	23.0	22.5
	春蚕	5.4	5.0	5.4	5.5	5.5
	初秋蚕	7.4	8.0	8.0	8.5	7.0
	晩秋蚕	6.0	10.0	9.0	9.0	10.0
産繭量 (kg)	計	676.2	660.5	691.2	654.4	467.1
	春蚕	199.2	202.0	200.9	181.9	167.4
	初秋蚕	233.0	200.9	212.0	200.7	156.8
	晩秋蚕	244.0	257.6	278.3	271.8	142.9

資料:鹿児島県統計年鑑

(8) 荒茶生産量及び工場数・栽培農家戸数

	茶種別荒茶生産量(t)					荒茶工場数	栽培農家戸数
	総数	かぶせ茶	煎茶	玉緑茶	番茶		
平成13年	2,182	335	1,357	105	385	78	310
平成14年	2,304	336	1,401	103	464	74	308
平成15年	3,002	340	1,746	132	784	74	300
平成16年	3,688	280	2,192	164	1,052	74	294
平成17年	3,629	153	2,219	157	1,102	74	293

資料:鹿児島県統計年鑑

(9) 葉たばこ耕作状況

	耕地面積 (a)	耕作人員	買入		1kg.当たり 代金(円)	10a当たり	
			重量(kg)	買入代金 (千円)		重量(kg)	買入代金 (千円)
平成12年	12,559.0	97	374,601.5	772,776	2,063	298	615
平成13年	12,422.0	90	366,258.5	757,559	2,068	295	610
平成14年	12,610.0	87	343,777.0	679,440	1,976	273	539
平成15年	12,593.4	86	280,649.5	557,659	1,987	223	443
平成16年	11,722.2	80	301,747.0	583,056	1,932	257	497

資料:鹿児島県統計年鑑

(10) 家畜・家さん飼養頭羽数・飼養戸数

		平成13年	平成14年	平成15年	平成16年	平成17年	
乳用牛	戸数	31	30	29	28	27	
	頭数	1,410	1,420	1,300	1,290	1,250	
肉用牛	戸数	1,357	1,317	1,237	1,188	1,142	
	頭数	19,130	19,180	19,060	17,280	18,390	
馬	戸数	x	x	x	x	2	
	頭数	34	26	24	23	x	
豚	戸数	84	80	80	77	76	
	頭数	128,500	108,400	131,400	134,900	128,100	
山羊	戸数	-	-	4	4	4	
	頭数	-	-	7	9	8	
鶏	卵用種	戸数	x	x	x	x	2
		羽数(千羽)	x	x	x	x	x
	肉用種	戸数	25	19	24	x	24
		羽数(千羽)	943	860	1,033	x	x

資料:鹿児島県統計年鑑

注:飼養戸数2戸以下及び秘密保持の必要のあるものと、調査結果の不明なもの及び未公開のものはxとした。

(11) 公私有林面積

(単位: ha)

			平成13年	平成14年	平成15年	平成16年	平成17年
総数			11,407	11,407	11,553	11,553	11,553
樹林地	針葉樹	人工林	7,511	7,511	7,480	7,480	7,480
		天然林	3	3	1	1	1
	広葉樹	人工林	479	479	575	575	575
		天然林	2,941	2,941	2,953	2,953	2,953
	特殊樹林	0	0	1	1	1	
竹林			288	288	268	268	268
伐採跡地災害跡地			30	30	9	9	9
未立木地			135	135	250	250	250
更新困難地			20	20	14	14	14
その他			-	-	-	-	-

資料:鹿児島県統計年鑑

(12) 公私有林造林面積

	総数	樹種別植栽			
		マツ	スギ	ヒノキ	その他
平成13年	31	-	23	-	8
平成14年	32	-	23	-	9
平成15年	58	2	43	3	10
平成16年	49	-	39	0	9
平成17年	36	-	30	-	8

資料:鹿児島県統計年鑑

(13) 徳用林産物の生産高

	生産量 (t)	総数	きのこ類			たけのこ
			計	生しいたけ	乾しいたけ	
平成16年度	生産量 (t)	10,521	4,500	2,000	2,500	6,021
	生産額(千円)	10,178	9,725	1,600	8,125	453
平成17年度	生産量 (t)	4,701	3,830	1,330	2,500	871
	生産額(千円)	10,395	10,257	2,132	8,125	138

資料:林務水産課

(14) 農地の転用状況

		松山町		志布志町		有明町	
		件数	面積(㎡)	件数	面積(㎡)	件数	面積(㎡)
平成15年	総計	25	34,703			67	142,300
	農家住宅	3	2,753			5	3,454
	一般住宅	5	2,522			13	5,733
	山林	2	4,912			8	15,342
	道水路・鉄道用地	-	-			-	-
	農林漁業用施設	10	20,355			22	87,564
	駐車場・資材置場	1	509			2	1,483
	集団住宅その他	-	-			6	4,747
	土石等採取用地	-	-			2	19,795
	店舗等施設	1	1,131			5	2,315
	官公署・病院等公的施設	-	-			-	-
	学校用地	1	1,414			-	-
	その他	2	1,107			4	1,867
平成16年	総計	22	26,172	65	82,800	35	48,740
	農家住宅	1	880	3	1,997	2	1,856
	一般住宅	5	2,227	20	9,023	13	5,837
	山林	1	4,374	19	53,647	5	3,304
	道水路・鉄道用地	1	643	4	1,510	-	-
	農林漁業用施設	13	17,375	-	-	5	7,611
	駐車場・資材置場	-	-	6	2,244	5	10,616
	集団住宅その他	-	-	5	6,705	1	2,329
	土石等採取用地	-	-	-	-	2	12,096
	店舗等施設	-	-	1	1,229	-	-
	官公署・病院等公的施設	-	-	2	2,675	-	-
	学校用地	-	-	1	2,066	-	-
	その他	1	673	4	1,704	2	5,091
平成17年	総計	18	21,535	55	56,641	46	87,200
	農家住宅	-	-	2	1,349	6	5,211
	一般住宅	3	1,238	30	13,648	9	5,032
	山林	-	-	9	24,311	3	2,192
	道水路・鉄道用地	-	-	2	288	-	-
	農林漁業用施設	-	-	4	8,806	14	39,872
	駐車場・資材置場	-	-	-	-	5	5,869
	集団住宅その他	6	8,364	4	6,580	5	14,263
	土石等採取用地	-	-	-	-	2	8,115
	店舗等施設	-	-	-	-	1	621
	官公署・病院等公的施設	-	-	1	944	-	-
	学校用地	-	-	-	-	-	-
	その他	9	11,933	3	715	1	6,025

資料:農業委員会

(15) 漁業経営体の基本構成

		平成5年	平成10年	平成15年	
漁業経営体数		108	86	65	
漁船	無動力船隻数	-	-	-	
	船外機付船隻数	30	34	-	
	動力船	隻数	124	95	88
		トン数	471.00	404.33	310.26
		馬力数	6,068	4,354	2,989
最盛期の海上作業従事者数	計	178	148	93	
	家族	136	89	62	
	雇用者	42	59	31	
漁獲金額(万円)		54,110	55,747	41,871	
1経営体当たり漁獲金額(万円)		501	648	644	

資料:漁業センサス

(16) 年齢別漁業従事者

	総数	15~19歳	20~29歳	30~39歳	40~49歳	50~59歳	60歳以上
平成5年	174	-	12	13	29	52	68
平成10年	130	-	3	10	22	30	65
平成15年	102	-	3	6	11	27	55

資料:漁業センサス

7. 金 融

(1) 金融機関別店舗数

		平成14年	平成15年	平成16年	平成17年	平成18年
都 市 地 方 銀 行	支 店	3	3	3	3	3
	そ の 他	2	2	2	2	2
信 用 金 庫		2	2	2	2	2
信 用 協 同 組 合		1	1	1	1	1
農 協	組 合	2	2	2	2	2
	店 舗 数	13	13	13	13	13
漁 協		-	-	-	-	-
労 働 金 庫		1	1	1	1	1
金 融 業 者		-	-	-	-	-

8. 市民所得

(1) 市民所得主要指標

(単位:人, 千円, %)

	人 口	総 額		人口1人当たり			
		総生産	所 得	総生産		所 得	
				実額	対県計格差	実額	対県計格差
平成13年度	35,787	102,630,240	72,462,127	2,868	96.0	2,025	88.9
平成14年度	35,584	102,388,453	68,580,427	2,877	98.0	1,927	86.2
平成15年度	35,440	103,438,508	69,190,744	2,919	98.9	1,952	87.2

資料:市町村民所得推計報告書

(2) 市民所得の分配

(単位:百万円, %)

	平成13年度			平成14年度			平成15年度			
	実 額	構成比	伸び率	実 額	構成比	伸び率	実 額	構成比	伸び率	
市 民 所 得	72,462	100.0	△ 0.9	68,580	100.0	△ 5.4	69,191	100.0	0.9	
雇 用 者 報 酬	計	47,885	66.1	△ 0.5	46,287	67.5	△ 3.3	45,448	65.7	△ 1.8
	賃 金 俸 給	41,168	56.8	△ 0.9	39,647	57.8	△ 3.7	39,355	56.9	△ 0.1
	雇 主 の 現 実 社 会 負 担	5,074	7.0	1.5	4,783	7.0	△ 5.7	4,570	6.6	△ 4.4
	雇 主 の 帰 属 社 会 負 担	1,643	2.3	4.3	1,857	2.7	13.0	1,522	2.2	△ 18.0
財 産 所 得	計	4,214	5.8	△ 25.0	3,369	4.9	△ 20.1	2,936	4.2	△ 12.9
	一 般 政 府	△ 871	△ 1.2	△ 5.8	△ 948	△ 1.4	8.9	△ 906	△ 1.3	△ 4.4
	家 計	5,070	7.0	△ 22.0	4,286	6.2	△ 15.5	3,803	5.5	△ 11.3
	対 家 計 民 間 非 営 利 団 体	16	0.0	△ 65.0	31	0.0	99.1	39	0.1	24.8
企 業 所 得	計	20,362	28.1	5.0	18,924	27.6	△ 7.1	20,807	30.1	9.9
	民 法 人 企 業	7,443	10.3	1.5	6,042	8.8	△ 18.8	6,780	9.8	12.2
	公 的 企 業	54	0.1	△ 109.3	327	0.5	509.9	354	0.5	8.0
	個 人 企 業	12,865	17.8	1.8	12,555	18.3	△ 2.4	13,673	0.5	8.0

資料:市町村民所得推計報告書

(3) 市内総生産

(単位:百万円, %)

		平成13年度			平成14年度			平成15年度			
		実額	構成比	伸び率	実額	構成比	伸び率	実額	構成比	伸び率	
市民所得		102,630	100.0	△ 2.1	102,388	100.0	△ 0.2	103,439	100.0	1.0	
第一次産業	計	14,660	14.3	2.9	14,760	14.4	0.7	15,280	14.8	3.5	
	農業	12,751	12.4	4.3	12,707	12.4	△ 0.3	13,042	12.6	2.6	
	林業	453	0.4	△ 18.5	472	0.5	4.2	470	0.5	△ 0.3	
	水産業	1,456	1.4	△ 1.1	1,581	1.5	8.6	1,769	1.7	11.8	
第二次産業	計	20,470	19.9	△ 9.3	19,935	19.5	△ 2.6	19,192	18.6	△ 3.7	
	鉱業	339	0.3	16.3	305	0.3	△ 10.1	321	0.3	5.3	
	製造業	9,288	9.1	△ 21.9	8,456	8.6	△ 5.7	8,554	8.3	△ 2.3	
	建設業	10,843	10.6	4.3	10,874	10.6	0.3	10,317	10.0	△ 5.1	
第三次産業	計	71,470	69.6	0.2	71,820	70.1	0.5	73,010	70.6	1.0	
	電気・ガス・水道	2,536	2.5	0.7	2,555	2.5	0.7	2,602	2.5	1.9	
	卸売・小売業	8,077	7.9	1.7	7,880	7.7	△ 2.4	7,700	7.4	△ 2.3	
	金融保険業	3,413	3.3	12.4	3,446	3.4	1.0	3,521	3.4	2.2	
	不動産業	12,637	12.3	△ 2.1	12,645	12.3	0.1	12,638	12.2	△ 0.1	
	運輸・通信業	12,557	12.2	△ 1.9	13,143	12.8	4.7	14,156	13.7	7.7	
	サービス業	17,003	16.6	△ 1.6	16,861	16.5	△ 0.8	14,049	16.5	1.1	
	政府サービス生産者	計	12,748	12.4	1.8	12,653	12.4	△ 0.8	12,746	12.3	0.7
		電気・ガス・水道	371	0.4	11.6	401	0.4	8.1	426	0.4	6.1
		サービス業	4,248	4.1	1.0	4,146	4.0	△ 2.4	3,793	3.7	△ 8.5
		公務	8,129	7.9	1.9	8,106	7.9	△ 0.3	8,527	8.2	5.2
対家計民間非営利サービス	2,497	2.4	8.0	2,638	2.6	5.6	2,598	2.5	△ 1.5		
輸入品に課される税・関税	809	0.8	2.4	800	0.8	△ 1.1	835	0.8	4.5		
(控除)総資本形成に係る消費税	690	0.7	4.0	585	0.6	△ 15.2	592	0.6	1.2		
(控除)帰属利子	4,088	4.0	20.5	4,342	4.2	6.2	4,287	4.1	△ 1.3		

資料:市町村民所得推計報告書

9. 交通・運輸・通信

(1) 車種別自動車保有台数

		平成14年	平成15年	平成16年	平成17年	平成18年
総 数		30,959	31,301	31,547	31,862	32,501
貨物車	普通車	1,282	1,274	1,308	1,371	1,375
	小型車	2,271	2,203	2,120	2,089	2,040
	被けん引車	617	637	642	655	684
乗 合 用		99	102	99	92	91
乗用車	普通車	3,329	3,501	3,668	3,785	3,833
	小型車	8,207	8,034	7,804	7,706	7,635
特 種 (殊) 用途用	特殊用途用	740	735	705	715	1,046
	大形特殊	306	310	317	318	328
軽 自 動 車		13,839	14,224	14,589	14,830	15,139
小 型 二 輪		269	281	295	301	330

資料:九州陸運局鹿児島陸運支局

(2) 軽自動車等登録台数

(4月1日現在)

	総 数	軽 自 動 車				小型二輪
		軽二輪	軽四輪			
			乗 用	自家用貨物	営業用貨物	
平成18年	21,590	280	6,702	8,087	30	319

小型特殊		原動機付自転車			
農耕用	その他	50cc以下	51~90cc	91~125cc	ミニカー
2,232	169	3,551	159	52	9

資料:税務課

(3) 志布志港海上輸移出入貨物数量

① 輸移出

(単位:t)

	平成13年度	平成14年度	平成15年度	平成16年度	平成17年度
総 数	2,892,958	2,974,753	3,187,244	3,259,833	3,433,952
農 水 産 品	539,730	540,645	590,618	484,978	508,260
林 産 品	23,600	10,880	1,309	155	201
鉱 産 品	13,359	20,123	7,132	3,420	1,750
金属機械工業品	2,127	2,505	4,060	13,788	9,500
化学工業品	2,679	334	628	3,755	4,225
軽工業品	16,136	33,386	20,692	19,233	24,434
雑工業品	162	32	346	987	572
特 殊 品	103,610	81,451	56,279	70,777	67,420
分類不能	45	17	-	-	-
航送車両	2,191,510	2,285,380	2,506,180	2,662,740	2,817,590

② 輸移入

(単位:t)

	平成13年度	平成14年度	平成15年度	平成16年度	平成17年度
総 数	6,647,711	6,073,945	6,822,856	6,194,564	6,478,214
農 水 産 品	3,032,715	2,770,979	3,312,562	2,495,791	2,654,332
林 産 品	6,570	18,702	34,880	43,952	43,002
鉱 産 品	92,600	99,879	99,932	102,985	85,828
金属機械工業品	27,082	26,334	30,893	30,666	31,685
化学工業品	217,558	200,787	203,738	199,980	224,417
軽工業品	17,121	23,972	18,856	18,627	25,879
雑工業品	6,228	6,101	6,929	22,486	14,213
特 殊 品	858,632	740,824	736,406	873,917	878,228
分類不能	15	7	-	-	-
航送車両	2,389,190	2,186,360	2,378,660	2,406,160	2,520,630

資料: 県港湾空港課

(4) 志布志港貿易額

①輸出

(単位:千円)

	平成12年	平成13年	平成14年	平成15年	平成16年	平成17年
総 額	6,178,669	6,793,455	7,365,534	7,803,844	6,585,054	8,421,739
食料品及び動物	2,218	140,280	41,278	36,719	138,255	73,488
飲料及びたばこ	6,600	-	-	-	-	-
食料に適さない 原 材 料	503,912	1,298,592	1,441,315	1,493,693	1,447,473	1,694,285
鉱 物 性 燃 料	-	-	-	-	1,253	-
動植物性油脂	565	-	-	-	-	-
化 学 製 品	22,051	38,514	64,839	48,967	53,592	80,897
原 料 別 製 品	5,380,091	4,787,507	5,450,198	5,839,153	4,004,538	5,866,131
機械類及び輸送 用 機 器 類	204,213	472,722	298,246	293,414	358,570	250,548
雑 製 品	4,548	2,880	2,042	1,536	247,590	72,007
特 殊 取 扱 品	54,471	52,960	67,616	90,362	333,783	384,383

②輸入

(単位:千円)

	平成12年	平成13年	平成14年	平成15年	平成16年	平成17年
総 額	38,625,523	53,117,258	63,827,769	71,670,811	73,477,763	74,576,029
食料品及び動物	33,945,955	40,712,057	44,675,987	49,276,047	58,683,782	58,403,743
飲料及びたばこ	-	-	-	-	2,900	-
食料に適さない 原 材 料	194,923	709,092	2,032,231	4,139,890	6,833,861	7,038,799
鉱 物 性 燃 料	1,901,788	7,890,938	11,625,601	9,456,211	55,693	13,584
動植物性油脂	-	-	-	36,960	11,229	19,917
化 学 製 品	880,182	1,282,428	1,800,784	2,114,001	2,873,460	2,952,738
原 料 別 製 品	506,661	901,308	893,416	1,481,060	2,502,466	2,911,905
機械類及び輸送 用 機 器 類	88,745	334,659	1,487,176	3,698,226	766,717	967,536
雑 製 品	1,107,269	1,286,548	1,312,574	1,468,416	1,746,181	2,267,807
特 殊 取 扱 品	-	228	-	-	1,474	-

資料:長崎税関鹿児島税関支署志布志出張所

(5) 郵便施設の状況

(平成18年4月1日現在)

普通郵便局	特定郵便局		簡易郵便局	ポスト数	切手類 販売所	郵便番号私書箱	
	集配局	無集配局				設備数	貸与数
1	4	8	8	87	71	21	5

資料:日本郵政公社九州支社

(6) 郵便物取り扱い件数

	総数	通常	速達	書留	小包	年賀
平成17年度	2,196,086	2,096,494	11,337	24,074	64,181	322,062

資料:日本郵政公社九州支社

(7) 電話施設の状況

	総数	一般加入		ISDN回線利用者
		住宅用	事務用	
平成13年度	13,995	11,518	2,477	...
平成14年度	16,009	12,227	3,782	2,268
平成15年度	15,807	12,135	3,672	2,086
平成16年度	15,623	12,029	3,594	1,877
平成17年度	15,397	11,905	3,492	1,689

資料:NTT西日本鹿児島支店

注:ISDN回線利用者については、平成13年度は把握されていない。

10. 電気・水道

(1) 電灯・電力の需要状況

		電 灯	電 力			
			業務用	小 口	大 口	深 夜
平成13年度	契 約 口 数	21,816	91	2,848	9	1,721
	使用量(Mwh)	5,050	2,070	4,967	3,144	583
平成14年度	契 約 口 数	21,991	94	2,864	8	1,588
	使用量(Mwh)	5,459	2,276	5,590	2,767	869
平成15年度	契 約 口 数	22,142	96	2,869	8	1,558
	使用量(Mwh)	5,829	2,525	5,982	2,922	952
平成16年度	契 約 口 数	23,129	101	2,923	9	1,674
	使用量(Mwh)	6,431	2,682	6,427	3,021	1,281
平成17年度	契 約 口 数	23,314	106	2,923	10	1,717
	使用量(Mwh)	6,127	2,597	6,187	3,693	1,112

資料:九州電力鹿屋営業所

(2) 給水人口と給水量

	給水 区域内 人口	計画給 水人口	給水 人口	普及 率 (%)	給水 件数	配水量(m ³)			
						3ヶ月	一月 平均	一日 最大	一日 平均
平成18年 1月～3月	35,596	37,570	35,065	98.51	16,970	1,483,375	494,458	23,242	16,482

資料:志布志市水道局

(3) 用途別使用水量 (平成18年1月～3月) (単位:m³)

	計	一般用	営業用	官公署用	団体用	工業用
計	1,409,552	1,022,129	168,709	56,353	6,388	70,982
上 水 道	930,862	631,488	157,031	38,653	-	67,457
簡 易 水 道	478,690	390,641	11,678	17,700	6,388	3,525

プール用	臨時用	船舶用	農業用	その他
210	205	21,608	47,666	15,302
210	160	21,608	14,255	-
-	45	-	33,411	15,302

資料:志布志市水道局

11. 保健・衛生

(1) 医療施設の状況

(3月31日現在)

	総数		病院		診療所		歯科診療所数	助産所数
	施設数	病棟数	施設数	病棟数	施設数	病棟数		
平成14年	45	581	5	480	30	101	10	-
平成15年	46	560	5	467	29	93	12	-
平成16年	46	569	5	457	29	112	12	-
平成17年	47	579	5	467	29	112	12	1
平成18年	49	564	5	446	29	118	14	1

資料:志布志保健所

(2) 医療関係従事者数

(3月31日現在)

	医師	歯科医師	薬剤師	助産師	看護師	准看護師	その他
平成14年	40	12	18	-	98	157	263
平成15年	39	14	21	-	101	142	270
平成16年	40	14	28	-	104	143	274
平成17年	40	15	30	1
平成18年	42	14	23	1

資料:志布志保健所

注:その他には理学療法士, 医療放射線技師, 医療事務職員等を含む。

平成17・18年の「…」は資料なし。

(3) 主要死因別死亡者数

	平成14年度	平成15年度	平成16年度	平成17年度
悪性新生物	120	106	114	103
心疾患	58	57	49	76
肺炎・気管支炎	49	61	66	66
不慮の事故	16	21	16	11
老衰	8	1	11	6
肝疾患	7	11	2	6
脳血管疾患	56	52	59	54
自殺	10	14	18	17
高血圧性疾患	6	1	-	-
結核	3	-	-	-
その他	84	81	81	90

資料:志布志保健所

(4) 予防接種の実施状況

		区分	3種 混合	2種 混合	ポリオ	麻しん	風しん	日本 脳炎	インフ ルエン ザ	ツベル クリン 反応	BCG
松山町	平成15 年度	対象者数	227	54	139	27	54	239	1,579	46	69
		実施者数	145	54	71	14	20	202	1,020	46	45
		実施率	63.9%	100.0%	51.1%	51.9%	37.0%	84.5%	64.6%	100.0%	65.2%
	平成16 年度	対象者数	192	60	186	67	75	250	1,585	54	65
		実施者数	123	60	75	47	48	225	1,083	54	54
		実施率	64.1%	100.0%	40.3%	70.1%	64.0%	90.0%	68.3%	100.0%	83.1%
	平成17 年度	対象者数	185	41	124	63	76	255	1,626	未実施	31
		実施者数	133	41	61	47	51	153	1,148		31
		実施率	71.9%	100.0%	49.2%	74.6%	67.1%	60.0%	70.6%		100.0%
志布志町	平成15 年度	対象者数	924	213	599	248	209	957	5,115	201	138
		実施者数	530	209	311	151	165	774	2,927	139	138
		実施率	57.4%	98.1%	51.9%	60.9%	78.9%	80.9%	57.2%	69.2%	100.0%
	平成16 年度	対象者数	637	217	505	220	184	992	5,193	307	250
		実施者数	451	212	267	121	149	710	3,171	256	250
		実施率	70.8%	97.7%	52.9%	55.0%	81.0%	71.6%	61.1%	83.4%	100.0%
	平成17 年度	対象者数	1,260	165	528	210	188	971	5,268	未実施	144
		実施者数	544	159	315	117	159	697	3,412		107
		実施率	43.2%	96.4%	59.7%	55.7%	84.6%	71.8%	64.8%		74.3%
有明町	平成15 年度	対象者数	489	130	269	175	197	722	3,419	113	100
		実施者数	424	127	219	117	128	652	1,916	102	99
		実施率	86.7%	97.7%	81.4%	66.9%	65.0%	90.3%	56.0%	90.3%	99.0%
	平成16 年度	対象者数	414	128	233	167	172	680	3,426	115	108
		実施者数	371	128	165	122	130	618	1,972	108	105
		実施率	89.6%	100.0%	70.8%	73.1%	75.6%	90.9%	57.6%	93.9%	97.2%
	平成17 年度	対象者数	487	122	260	109	122	608	3,460	未実施	109
		実施者数	379	120	179	63	110	357	2,129		103
		実施率	77.8%	98.4%	68.8%	57.8%	90.2%	58.7%	61.5%		94.5%

資料：保健課

(5) 各種検診の実施状況

		区分	胃がん	大腸がん	子宮がん	乳がん	肺がん	結核
松山町	平成15年度	対象者数	1,835	1,908	1,476	1,482	未実施	2,853
		実施者数	772	687	337	351		1,811
		実施率	42.1%	36.0%	22.8%	23.7%		63.5%
	平成16年度	対象者数	2,000	1,965	1,600	1,395	1,760	2,799
		実施者数	664	585	321	334	218	1,629
		実施率	33.2%	29.8%	20.1%	23.9%	12.4%	58.2%
	平成17年度	対象者数	2,090	2,119	1,438	1,183	2,883	1,497
		実施者数	681	571	329	104	446	914
		実施率	32.6%	26.9%	22.9%	8.8%	15.5%	61.1%
志布志町	平成15年度	対象者数	8,101	9,593	6,221	未実施	未実施	9,331
		実施者数	1,023	688	402			2,998
		実施率	12.6%	7.2%	6.5%			32.1%
	平成16年度	対象者数	8,660	9,694	7,302	6,696	10,387	10,560
		実施者数	883	755	489	497	589	2,835
		実施率	10.2%	7.8%	6.7%	7.4%	5.7%	26.8%
	平成17年度	対象者数	8,246	8,979	6,884	未実施	10,544	4,743
		実施者数	903	667	421		2,708	1,705
		実施率	11.0%	7.4%	6.1%		25.7%	35.9%
有明町	平成15年度	対象者数	6,072	6,202	3,834	4,001	未実施	5,278
		実施者数	1,116	1,185	532	540		3,463
		実施率	18.4%	19.1%	13.9%	13.5%		65.6%
	平成16年度	対象者数	5,356	5,521	3,799	未実施	5,664	5,123
		実施者数	1,084	1,225	554		803	3,337
		実施率	20.2%	22.2%	14.6%		14.2%	65.1%
	平成17年度	対象者数	5,935	3,020	4,254	3,339	6,228	3,009
		実施者数	1,063	1,155	525	449	976	1,867
		実施率	17.9%	38.2%	12.3%	13.4%	15.7%	62.0%

資料:保健課

(6) 狂犬病予防状況

	登録頭数	注射頭数
平成15年度	2,614	1,928
平成16年度	2,619	2,051
平成17年度	2,627	1,931

資料:環境政策課

(7) ごみ処理状況 (単位:t)

年度	埋立等	資源ごみ
平成15年度	6,953	3,230
平成16年度	3,658	6,210
平成17年度	2,707	6,757

資料:環境政策課

(8) し尿処理状況 (単位:m³)

年度	総量	汲み取り処理	浄化槽処理
平成15年度	21,659	7,048	14,611
平成16年度	22,767	7,326	15,441
平成17年度	23,087	7,041	16,046

資料:環境政策課

(9) 許可を要する食品関係営業施設数 (3月31日現在)

	総数	飲食店		菓子製造	コップ式自動販売機	魚介類販売	乳類販売	食肉販売	氷雪販売	その他
		食堂	旅館							
平成14年	894	164	18	50	56	81	137	101	1	286
平成15年	869	160	16	49	55	77	127	95	1	289
平成16年	876	166	16	49	56	75	125	93	1	295
平成17年	868	170	13	51	55	72	119	77	1	310
平成18年	864	164	15	47	56	72	112	83	1	314

資料:志布志保健所

注:食堂とは、一般食堂及び喫茶店のことを指す。
志布志保健所管内分。

(10) 環境衛生監視対象施設数

	総数	興行場	ホテル	旅館	簡易宿舎	理容	美容	クリーニング業	火葬場	特定建築物
平成14年	559	2	6	61	12	161	197	113	2	5
平成15年	563	2	6	60	13	159	201	115	2	5
平成16年	564	2	6	60	12	158	202	117	2	5
平成17年	564	2	6	57	12	158	205	117	2	5
平成18年	541	2	5	57	11	146	196	117	2	5

資料:志布志保健所

注:志布志保健所管内分。

12. 労働・社会福祉

(1) 一般職業紹介状況

	新規求人数	新規求職申込数	紹介数	就職数
平成13年度	2,783	4,179	4,692	1,360
平成14年度	2,518	4,173	4,997	1,383
平成15年度	2,965	3,959	4,721	1,424
平成16年度	2,835	3,455	4,102	1,280
平成17年度	3,005	3,505	4,122	1,287

資料:大隅公共職業安定所

注:旧志布志出張所管内(旧志布志町,旧有明町,大崎町)集計分。

(2) 雇用保険受給状況

	適用事業所数	被保険者数	受給資格決定件数	支給金額(千円)
平成13年度	806	8,220	1,619	772,737
平成14年度	805	8,191	1,406	758,705
平成15年度	818	8,520	1,258	526,307
平成16年度	814	8,666	1,180	451,406
平成17年度	809	8,849	1,135	390,713

資料:大隅公共職業安定所

注:旧志布志出張所管内(旧志布志町,旧有明町,大崎町)集計分。

(3) 国民健康保険の給付状況

(単位:件,千円)

区 分		平成15年度		平成16年度		平成17年度	
		一 般	退 職	一 般	退 職	一 般	退 職
療 養 諸 費	件 数	108,900	26,702	113,800	29,128	121,251	30,776
	費 用 額	2,216,058	521,135	2,335,249	566,921	2,526,534	658,525
	保 険 者 負 担 額	1,579,780	375,031	1,691,979	415,929	1,850,946	494,836
	一 部 負 担 金 等	595,460	140,077	603,334	146,561	628,023	157,967
	他 法 負 担 分	40,818	6,027	39,936	4,431	47,565	5,721
高 額 療 養 費	件 数	2,263	426	2,680	418	2,675	526
	給 付 額	194,375	36,685	202,559	41,547	198,290	48,638
そ の 他 給 付	出 産 育 児	件 数	60	80	65		
		給 付 額	18,000	24,000	19,500		
	葬 祭	件 数	316	326	318		
		給 付 額	6,830	6,960	7,650		

資料:市民課

(4) 国民健康保険の被保険者数

	世帯数	被保険者数			
		総数	一般被保険者		退職被保険者
			老人保健医療給付	その他	
平成15年度	9,452	18,211	5,709	11,013	1,489
平成16年度	9,543	18,156	5,477	11,132	1,547
平成17年度	9,451	17,688	5,227	10,889	1,572

資料:市民課

(5) 国民年金の実施状況

(単位:人,千円)

	拠出年金					
	総数		老齢		障害	
	受給権者	支給金額	受給権者	支給金額	受給権者	支給金額
平成16年度	2,967	1,294,219	2,762	1,126,853	177	155,124
平成17年度	2,743	1,203,439	2,550	1,044,234	166	145,789

拠出年金				老齢福祉年金	
母子		寡婦			
受給権者	支給金額	受給権者	支給金額	受給権者	支給金額
1	1,252	31	14,655	27	10,990
1	1,251	26	12,165	19	7,735

	基礎年金					
	総数		老齢		障害	
	受給権者	支給金額	受給権者	支給金額	受給権者	支給金額
平成16年度	7,435	5,229,700	6,417	4,351,906	869	767,460
平成17年度	7,823	5,521,983	6,798	4,641,056	869	765,218

基礎年金	
遺族	
受給権者	支給金額
149	110,334
156	115,709

資料:市民課

(6) 国民年金の適用被保険者数

(単位:人)

	計	第1号		第3号
		強制	任意	
平成16年度	8,138	5,927	44	2,167
平成17年度	8,172	5,966	49	2,157

資料:市民課

(7) 生活保護法による保護状況

①世帯数及び人員数

	総 数		生活扶助		教育扶助		住宅扶助	
	実世帯数	実人員数	世帯数	人員数	世帯数	人員数	世帯数	人員数
平成17年度	4,575	6,345	3,925	5,608	311	454	2,559	3,631

介護扶助		医療扶助		出産・生業・ 葬祭扶助	
世帯数	人員数	世帯数	人員数	世帯数	人員数
1,020	1,075	4,233	5,563	83	85

資料:福祉課

注:世帯数,人員数共に延数。各扶助受給者は重複を含む。

②保護費

(単位:千円)

	総 数	生活扶助	教育扶助	住宅扶助	介護扶助	医療扶助	出産・生業・ 葬祭扶助
平成18年 1月~3月	96,257	61,076	797	9,431	1,011	23,353	590

資料:福祉課

(8) 介護保険

①第1号被保険者数等

	世 帯 数	被 保 険 者 数	在 宅 サービス 受 給 者 数	施 設 サービス 受 給 者 数
平成15年度	7,288	10,149	…	…
平成16年度	7,362	10,284	…	…
平成17年度	7,419	10,392	1,124	405

資料:保健課

注:平成15・16年度の「…」は資料なし。

②認定者数

		総 数	要支援	要介護1	要介護2	要介護3	要介護4	要介護5
平成15年度	1号	1,764	429	509	225	209	178	214
	2号	42	6	17	12	2	1	4
平成16年度	1号	1,808	449	484	248	239	190	198
	2号	38	6	12	9	4	2	5
平成17年度	1号	1,767	366	493	262	228	200	218
	2号	41	4	9	13	8	1	6

資料:保健課

③給付状況

(単位:千円)

	合 計		居 宅 介 護		施 設 介 護	
	件 数	給 付 費	件 数	給 付 費	件 数	給 付 費
平成15年度	39,675	2,466,873	27,692	2,291,719
平成16年度	40,680	2,670,400	27,565	2,488,700
平成17年度	45,348	2,723,856	15,651	2,489,558	4,907	60,687

居 宅 支 援		高 額 介 護		審 査 支 払 手 数 料
件 数	給 付 費	件 数	給 付 費	
8,728	148,763	3,255	21,656	4,734
9,627	154,987	3,488	24,242	2,470
20,862	139,670	3,928	30,032	3,908

資料:保健課

注:平成15・16年度の「…」は資料なし。

13. 住宅・土木

(1) 住宅の種類・所有の関係 (平成17年10月1日現在)

	世帯数	世帯人員	1世帯あたり人員
一般世帯	14,491	33,746	2.33
住宅に住む一般世帯	14,334	33,518	2.34
主世帯	14,268	33,387	2.34
持ち家	11,151	26,271	2.36
公営・公団・公社の貸家	983	2,622	2.67
民営の貸家	1,801	3,810	2.12
給与住宅	333	684	2.05
間借り	66	131	1.98
住宅以外に住む一般世帯	157	228	1.45

資料: 国勢調査

(2) 市営住宅の推移 (4月1日現在)

	総数	旧第一種			旧第二種			新法		
		木造	簡易耐火	中層耐火	木造	簡易耐火	中層耐火	木造	簡易耐火	中層耐火
平成17年	527	24	42	6	61	235	136	18	5	-
平成18年	523	23	42	6	58	235	136	18	5	-

資料: 管理課

(3) 県営住宅の推移 (4月1日現在)

	総数	旧第一種			旧第二種			新法		
		木造	簡易耐火	中層耐火	木造	簡易耐火	中層耐火	木造	低層耐火	中層耐火
平成14年	441	-	19	52	-	91	264	-	5	10
平成15年	433	-	19	52	-	63	264	-	5	30
平成16年	390	-	11	52	-	8	264	16	9	30
平成17年	389	-	-	52	-	-	264	34	9	30
平成18年	405	-	-	52	-	-	264	50	9	30

資料: 大隅土木事務所

(4) 道路の現況

(平成18年4月1日現在)

	路線数	実延長(m)	改良済		舗装済		橋りょう	
			延長(m)	改良率(%)	延長(m)	改良率(%)	数	延長(m)
計	930	903,287	733,992	81.3	800,543	88.6	224	4,670
国 道	3	16,009	16,009	100.0	16,009	100.0	8	607
県 道	20	142,628	88,919	62.3	136,704	95.8	43	1,598
市 道	907	744,650	629,064	84.5	647,830	87.0	173	2,465

資料:土木課

(5) 都市公園

公園名	所在地	区分
夏井公園	志布志町夏井605番地	街区公園都市計画公園
下小西公園	志布志町志布志二丁目18番14号	街区公園都市計画公園
宝満寺公園	志布志町帖6530番地	近隣公園
大師公園	志布志町帖6664番地	近隣公園
鉄道記念公園	志布志町志布志三丁目26番1号	近隣公園
町原近隣公園	志布志町志布志1482番地	近隣公園
城山総合公園	松山町新橋1536番地1	総合公園・都市計画公園
ダグリ公園	志布志町夏井211番地2	総合公園・都市計画公園
志布志運動公園	志布志町安楽190番地46	運動公園・都市計画公園
志布志城史跡公園	志布志町帖6405番地1	歴史公園
伊勢堀墓園	志布志町志布志193番地	墓園・都市計画墓園
中道墓園	志布志町帖7102番地	墓園・都市計画墓園
夏井墓園	志布志町夏井424番地	墓園・都市計画墓園
久保墓園	志布志町安楽2011番地2	墓園
大浜緑地	志布志町志布志3219番地6	都市緑地

14. 教育・文化

(1) 幼稚園の園数・学級数・園児数 (5月1日現在)

		平成14年	平成15年	平成16年	平成17年	平成18年	
園数		3	3	3	3	3	
学級数		10	10	12	11	11	
園児数	合計	計	191	185	180	174	155
		男	105	101	85	78	70
		女	86	84	95	96	85
	3歳児	男	16	20	22	17	13
		女	19	19	30	19	18
	4歳児	男	53	31	27	31	26
		女	27	34	33	41	29
	5歳児	男	36	50	36	30	31
		女	40	31	32	36	38
	修了者数		男	39	38	47	37
女			32	39	34	32	35

資料: 学校基本調査

(2) 小学校の学校数・学級数・児童数 (5月1日現在)

	学校数	学級数	児童数								
			合計			1年	2年	3年	4年	5年	6年
			計	男	女						
平成14年度	18	123	2,329	1,180	1,149	381	378	330	413	407	420
平成15年度	18	117	2,229	1,124	1,105	330	380	374	331	412	402
平成16年度	18	117	2,148	1,102	1,046	312	335	381	371	335	414
平成17年度	18	114	2,044	1,047	997	310	319	339	375	368	333
平成18年度	18	116	2,039	1,035	1,004	332	310	318	339	370	370

資料: 学校基本調査

(3) 中学校の学校数・学級数・生徒数 (5月1日現在)

	学校数	学級数	生徒数					
			合計			1年	2年	3年
			計	男	女			
平成14年度	7	46	1,372	621	751	427	458	487
平成15年度	7	46	1,296	600	696	409	428	459
平成16年度	7	47	1,235	583	652	398	405	432
平成17年度	7	46	1,202	608	594	402	400	400
平成18年度	7	44	1,122	572	550	324	404	394

資料: 学校基本調査

(4) 市立各小学校の学級数・生徒数・教員数 (平成18年5月1日現在)

小学校名	学級数	児童数			教員数
		計	男	女	
計	116	2,039	1,035	1,004	201
松 山	6	115	54	61	11
泰 野	7	82	44	38	11
尾 野 見	6	66	29	37	9
志 布 志	17	425	214	211	26
香 月	15	366	195	171	24
潤ヶ野	4	42	19	23	8
安 楽	6	183	96	87	12
田 之 浦	3	30	14	16	7
森 山	3	19	6	13	6
四 浦	3	11	8	3	5
八 野	3	12	7	5	6
伊 崎 田	6	103	47	56	11
有 明	7	102	49	53	12
通 山	6	175	84	91	11
蓬 原	6	84	44	40	10
野 神	6	102	56	46	11
原 田	6	59	36	23	10
山 重	6	63	33	30	11

資料:学校基本調査

(5) 市立各中学校の学級数・生徒数・教員数 (平成18年5月1日現在)

中学校名	学級数	児童数			教員数
		計	男	女	
計	44	1,122	572	550	113
松 山	6	148	58	90	14
志 布 志	15	517	274	243	32
田 之 浦	3	31	15	16	11
出 水	4	37	15	22	12
伊 崎 田	3	63	37	26	12
有 明	7	147	78	69	17
宇 都	6	179	95	84	15

資料:学校基本調査

(6) 中学校卒業後の進路状況 (5月1日現在)

	卒業者			高等学校 等進学者	就職者	専修学 校・各種 訓練施設 等	無業者・ その他	進学率
	計	男	女					
平成14年	445	216	229	432	6	1	6	97.1
平成15年	482	224	258	470	5	-	7	97.5
平成16年	455	211	244	445	5	1	4	97.8
平成17年	432	185	247	419	1	2	10	97.0
平成18年	402	202	200	398	1	-	3	99.0

資料:学校基本調査

(7) 幼稚園、小・中学校の教員数等 (5月1日現在)

			平成14年	平成15年	平成16年	平成17年	平成18年
幼稚園	教員数	計	14	13	13	13	12
		男	2	2	2	2	2
		女	12	11	11	11	10
	職員数	3	2	2	2	2	
小学校	教員数	計	208	205	204	202	201
		男	92	92	85	88	88
		女	116	113	119	114	113
	職員数	47	50	52	51	44	
中学校	教員数	計	110	113	118	114	113
		男	62	62	64	67	63
		女	48	51	54	47	50
	職員数	20	19	20	19	17	

資料:学校基本調査

(8) 市内保育園・保育所の学級数・園児数

(平成18年4月1日現在)

保育園・保育所名	学級数	園児数		
		計	男	女
城南保育所	4	59	29	30
みどり保育所	3	41	22	19
さゆり保育所	4	49	28	21
有明保育所	5	63	34	29
蓬原保育所	2	27	15	12
野神保育所	3	47	26	21
伊崎田保育所	6	92	49	43
安楽保育園	6	64	39	25
志布志保育園	6	81	42	39
双葉保育園	6	101	48	53
ひばり保育園	6	65	41	24
たちばな保育園	6	51	33	18
田之浦保育園	1	8	2	6
おおぞら保育園	6	31	18	13
通山保育園	6	69	39	30
西光保育園	4	42	26	16

資料:福祉課

(9) 市内高等学校の概要

(平成18年5月1日現在)

	学級数	教員数	教室数		校舎面積(m ²)		耕地面積(m ²)
			普通	特別	一般面積	屋内運動場	
計	34	94	34	60	16,708	3,402	116,693
志布志高校	15	48	15	44	11,272	1,509	82,129
尚志館高校	19	46	19	16	5,436	1,893	34,564

生徒数					
総数	男	女	1年	2年	3年
1,235	580	655	430	390	415
578	276	302	202	190	186
657	304	353	228	200	229

資料: 志布志高等学校, 尚志館高等学校

(10) 市内高等学校の卒業後の進路状況

(3月31日現在)

	卒業生	進学者		就職進学者	就職者	専修学校 各種学校 公共職業 区運連学 校入学者	無業者・ その他	進学率 (就職進 学等含 む)
		大学	短大					
平成14年	440	142	43	3	89	140	23	74.5
平成15年	420	124	28	0	95	144	29	70.5
平成16年	439	139	32	1	89	155	23	74.5
平成17年	370	120	30	0	73	129	18	75.4
平成18年	443	169	34	0	98	128	14	74.7

資料: 志布志高等学校, 尚志館高等学校

(11) 市立図書館蔵書状況

(平成19年3月現在)

総数	総記	哲学・宗教	地理歴史	社会科学	自然科学	工 学
118,445	2,842	3,553	6,988	10,541	7,698	8,258

産 業	芸 術	語 学	文 学	郷 土	絵 本	そ の 他
3,079	11,015	2,013	43,830	1,066	13,384	3,908

資料:市立図書館

(12) 市立図書館利用状況

年度	入館者数	貸出員数	貸出冊数
平成17年度	95,727	…	165,240
平成18年度	90,472	33,766	157,740

資料:市立図書館

注:平成18年度は3月中旬までの状況である。
平成17年度の「…」は資料なし。

(13) 市内の文化財

指定	区分	種別	指定名称	所在地	指定年月日	
国 (4)	有形文化財	工芸品	銅鏡 唐草鴛鴦文様 一面	志布志町安楽	大正7年4月8日	
	記念物	史跡	志布志城跡	志布志町帖	平成17年7月14日	
		天然記念物	志布志の大クス	志布志町安楽	昭和16年11月13日	
		特別天然記念物	枇榔島亜熱帯性植物群落	志布志町帖	昭和31年7月19日	
県 (17)	有形文化財	書跡	絵画	十六羅漢 十六幅	志布志町志布志	昭和28年9月7日
			彫刻	仁王像 一躯	志布志町志布志	昭和28年9月7日
				開山玉山禅師真筆 一幅	志布志町志布志	昭和28年9月7日
				後柏原天皇御宸翰	志布志町志布志	昭和28年9月7日
				宋版大般若經	志布志町志布志	昭和28年9月7日
				大慈廣慧禅寺方丈翰縁疏 一卷	志布志町志布志	昭和28年9月7日
				籐織出朱子書 対幅	志布志町志布志	昭和28年9月7日
			二世剛中和尚戒文 一幅	志布志町志布志	昭和28年9月7日	
	民俗文化財	無形民俗文化財	山宮神社春祭に伴う芸能 (カギヒキ, 正月踊)	志布志町安楽	昭和37年10月24日	
			蓬原熊野神社の神舞	有明町蓬原	昭和54年3月14日	
			志布志町田之浦山宮神社のダゴ祭り	志布志町田之浦	平成3年3月22日	
		有形民俗文化財	有明町野井倉の田の神	有明町野井倉	昭和43年3月29日	
	記念物	史跡	愛甲喜春の墓	志布志町志布志	昭和36年8月16日	
			宝満寺跡	志布志町帖	昭和42年3月31日	
		名勝	天水氏庭園	志布志町帖	昭和31年9月27日	
			平山氏庭園	志布志町帖	昭和31年9月27日	
		天然記念物	カワゴケソウ科	志布志町	昭和29年3月15日	

市 (71)	有形文化財	建 造 物	東郷医院(洋館)	志布志町志布志	平成16年7月28日
			牧野開田新田山架け越し水路橋	志布志町田之浦	平成16年7月28日
			山中氏邸	志布志町志布志	平成16年7月28日
			旧柳橋	志布志町内之倉	平成17年5月18日
			旧井久保橋	志布志町田之浦	平成17年5月18日
			高濱橋	志布志町帖	平成17年5月18日
		絵 画	永吉家の龍之絵	有明町伊崎田	昭和52年4月21日
		彫 刻	白鳥神社の随神像	有明町伊崎田	昭和44年4月1日
			新納久顕像	志布志町帖	昭和49年10月1日
			宮脇家の唐獅子	有明町伊崎田	昭和52年4月21日
			上苑の阿弥陀像	有明町野井倉	昭和54年3月8日
			上苑の馬頭観音像	有明町野井倉	昭和54年3月8日
			好善寺跡の仁王像	有明町蓬原	昭和54年3月8日
		工 芸 品	田中家の仏具一式	志布志町帖	昭和46年7月1日
			田中家の仏舎利	志布志町帖	昭和46年7月1日
			坂井家の硯箱	有明町野井倉	昭和52年4月21日
			永吉家の三島焼	有明町伊崎田	昭和52年4月21日
			森山笠祇神社鰐口	志布志町内之倉	平成17年12月20日
		古 文 書	松山神主壇方帳	松山町泰野	昭和49年3月7日
			松山郷土系図帳	松山町泰野	昭和49年3月7日
			永吉家の拝領日記	有明町伊崎田	昭和52年4月21日
	民俗文化財	有形民俗文化財	上門の田の神	志布志町安楽	昭和46年7月1日
			中島の田の神田の神舞型	志布志町安楽	昭和46年7月1日
			中島の田の神仏像型	志布志町安楽	昭和46年7月1日
			中宮の田の神	志布志町安楽	昭和46年7月1日
			山裾の田の神	志布志町内之倉	昭和46年7月1日
			泰野の石敢当	松山町泰野	昭和49年3月7日

市 (71)	民俗文化財	有形民俗文化財	豊留の田の神	松山町新橋	昭和49年3月7日
			馬場の庚申塔	松山町新橋	昭和49年3月7日
			有明霧島神社の石塔	有明町伊崎田	昭和52年4月21日
			白鳥神社の庚申像	有明町伊崎田	昭和54年3月8日
			蓬原中野の田の神	有明町蓬原	昭和54年3月8日
		無形民俗文化財	松山神社神舞	松山町新橋	昭和62年4月20日
			白鳥神社神舞	有明町伊崎田	平成15年3月18日
			蓬原中野八月踊り	有明町蓬原	平成15年3月18日
			志布志俵踊り	志布志町	平成17年12月20日
			記念物史跡	大久保井手の水分神	有明町野井倉
	時衆宗願行寺跡	有明町伊崎田		昭和44年4月1日	
	肆部合の板碑	有明町野井倉		昭和44年4月1日	
	真言宗惣寺院跡	有明町蓬原		昭和44年4月1日	
	菅牟田の層塔	有明町伊崎田		昭和44年4月1日	
	禅宗好善寺跡	有明町蓬原		昭和44年4月1日	
	禅宗仏心院跡	有明町野井倉		昭和44年4月1日	
	原田古墳	有明町原田		昭和44年4月1日	
	蓬原城跡	有明町蓬原		昭和44年4月1日	
	片野洞穴	志布志町内之倉		昭和46年7月1日	
	肝付兼続の墓	志布志町志布志		昭和46年7月1日	
	即心院跡	志布志町志布志		昭和46年7月1日	
	長田越中夫妻の墓	松山町新橋		昭和49年3月7日	
	柏木門権四郎の墓	松山町尾野見		昭和49年3月7日	
	中原一里塚跡	松山町尾野見		昭和49年3月7日	
	豊留の板碑	松山町新橋		昭和49年3月7日	
	松山城跡	松山町新橋		昭和49年3月7日	

市 (71)	記念物	史 跡	津口番所跡	志布志町志布志	昭和49年10月1日
			榎ヶ原供養塔	有明町伊崎田	昭和52年4月21日
			蓬原土壙群	有明町蓬原	昭和52年4月21日
			銭ヶ迫一里塚	松山町尾野見	昭和53年6月7日
			蓬原中野の笠塔婆と無縫塔	有明町蓬原	昭和54年3月8日
			小牧古墳1号墳	志布志町安楽	昭和59年1月10日
			高下谷の笠付方柱四面石塔婆	有明町伊崎田	平成5年3月6日
			京ノ峯遺跡	松山町泰野	平成5年3月26日
			東谷たたら製鉄所跡	志布志町田之浦	平成9年3月3日
			柴湯迫水神祠	有明町山重	平成12年3月13日
			児玉伝佐衛門の墓	志布志町志布志	平成17年5月18日
			日本どんの墓	志布志町志布志	平成17年5月18日
			安楽城跡	志布志町安楽	平成17年12月20日
			柏州和尚磨崖碑	志布志町田之浦	平成17年12月20日
			天然記念物	白鳥神社の広葉杉	有明町伊崎田
		茗ヶ谷のいぬまき		有明町伊崎田	昭和44年4月1日
		鍋のおがたま		有明町伊崎田	昭和52年4月21日
		馬庭のイチイガシ		志布志町内之倉	平成13年9月19日

資料:文化振興課

15. 財政

(1) 平成17年度決算状況

① 合併前(4月～12月)

(単位:千円)

	会計別	歳入決算額	歳出決算額	差引残額
松山町	一般会計	2,519,564	2,273,781	245,783
	国民健康保険	464,479	453,238	11,241
	老人保健	514,753	509,068	5,685
	介護保険	276,217	274,731	1,486
志布志町	一般会計	5,880,796	5,179,412	701,384
	国民健康保険	1,439,877	1,388,932	50,945
	老人保健	1,620,264	1,616,046	4,218
	介護保険	1,001,750	970,966	30,784
	と畜場事業	121,960	86,348	35,612
	国民宿舎	326,745	306,753	19,992
有明町	一般会計	4,319,872	3,986,503	333,369
	国民健康保険	1,002,902	928,351	74,551
	老人保健	1,075,524	1,041,300	34,224
	介護保険	691,776	653,470	38,306

② 合併後(1月～3月)

(単位:千円)

	会計別	歳入決算額	歳出決算額	差引残額
志布志市	一般会計	6,819,836	6,497,840	321,996
	国民健康保険	1,406,124	1,265,277	140,847
	老人保健	1,549,081	1,412,442	136,639
	介護保険	909,160	897,870	11,290
	と畜場事業	77,229	76,025	1,204
	国民宿舎	153,451	148,010	5,441

資料:財務課

(2) 一般会計歳入決算額

(単位:千円)

	平成16年度		平成17年度合併前		平成17年度合併後	
	決算額	構成比	決算額	構成比	決算額	構成比
歳入合計	17,342,881	100.0	12,886,603	100.0	6,819,896	100.0
市税	3,072,028	17.7	2,931,001	22.7	272,242	4.0
地方譲与税	407,042	2.3	303,159	2.4	172,859	2.5
利子割交付金	21,584	0.1	12,527	0.1	2,490	0.0
配当割交付金	1,193	0.0	1,149	0.0	1,103	0.0
株式等譲与所得割交付金	1,267	0.0	515	0.0	2,097	0.0
地方消費税交付金	348,570	2.0	238,149	1.8	79,611	1.2
ゴルフ場所在市町村交付金	1,483	0.0	900	0.0	399	0.0
国有提供施設等所在市町村助成交付金	0	0.0	0	0.0	0	0.0
自動車取得税交付金	88,253	0.5	54,539	0.4	32,404	0.5
地方特例交付金	67,444	0.4	66,373	0.5	0	0.0
地方交付税	6,454,928	37.2	6,241,150	48.4	304,348	4.5
交通安全対策特別交付金	8,283	0.0	5,340	0.0	3,066	0.0
分担金及び負担金	261,883	1.5	262,141	2.0	60,952	0.9
使用料及び手数料	196,609	1.1	148,665	1.2	53,882	0.8
国庫支出金	1,199,887	6.9	434,734	3.4	623,878	9.1
県支出金	1,164,909	6.7	407,967	3.2	1,532,758	22.5
財産収入	33,679	0.2	69,908	0.5	12,070	0.2
寄付金	12,303	0.1	100	0.0	11,030	0.2
繰入金	813,826	4.7	433,093	3.4	318,709	4.7
繰越金	396,534	2.3	492,099	3.8	0	0.0
諸収入	336,876	1.9	431,512	3.3	1,454,898	21.3
市債	2,454,300	14.2	351,582	2.7	1,881,100	27.6

資料:財務課

注:「平成17年度合併前」とは平成17年4月～12月。

「平成17年度合併後」とは平成18年1月～3月。

(3) 一般会計歳出決算額

(単位:千円)

	平成16年度		平成17年度合併前		平成17年度合併後	
	決算額	構成比	決算額	構成比	決算額	構成比
歳出合計	16,804,233	100.0	10,265,608	100.0	985,453	100.0
議会費	321,657	1.9	2,931,001	28.6	272,242	27.6
総務費	2,574,641	15.3	303,159	3.0	172,859	17.5
民生費	3,278,118	19.5	12,527	0.1	2,490	0.3
衛生費	1,051,227	6.3	1,149	0.0	1,103	0.1
労働費	0	0.0	515	0.0	2,097	0.2
農林水産業費	2,156,729	12.8	238,149	2.3	79,611	8.1
商工費	130,329	0.8	900	0.0	399	0.0
土木費	1,825,731	10.9	0	0.0	0	0.0
消防費	526,274	3.1	54,539	0.5	32,404	3.3
教育費	1,522,752	9.1	66,373	0.6	0	0.0
災害復旧費	205,236	1.2	6,241,150	60.8	304,348	30.9
公債費	2,979,236	17.7	5,340	0.1	3,066	0.3
諸支出金	232,303	1.4	262,141	2.6	60,952	6.2
予備費	0	0.0	148,665	1.4	53,882	5.5

資料:財務課

注:「平成17年度合併前」とは平成17年4月～12月。

「平成17年度合併後」とは平成18年1月～3月。

(4) 市税

(平成16年度)

	松山町		志布志町		有明町	
	調定額	収入済額	調定額	収入済額	調定額	収入済額
合計	241,117	237,945	2,164,368	1,962,149	910,670	871,934
市民税	77,353	76,743	637,273	594,431	273,785	264,506
固定資産税	130,108	127,835	1,247,572	1,093,851	504,030	475,823
軽自動車税	13,371	13,082	44,947	39,291	32,956	31,706
市町村たばこ税	20,285	20,285	234,576	234,576	99,899	99,899

資料:財務課

(5) 公有財産

① 土地及び建物

(単位: m²)

土地(地積)		建物(延面積)	
合併時	平成17年度末	合併時	平成17年度末
11,945,520	11,941,598	205,216	205,359

資料: 財務課

注: 「合併時」とは, 平成18年1月1日現在。

② 山林

	面積(m ²)		立木の推定蓄積量(m ³)	
	合併時	平成17年度末	合併時	平成17年度末
計	11,674,125	11,673,691	190,083	190,048
所 有	7,303,192	7,303,192	130,021	130,017
分 収	4,370,933	4,370,499	60,062	60,031

資料: 財務課

注: 「合併時」とは, 平成18年1月1日現在。

(6) 公営企業会計

(単位: 千円)

志布志市水道事業(平成18年1月~3月)	総 収 益	166,648
	営業収益	146,077
	営業外収益	19,760
	付帯事業収益	811
	総 費 用	162,631
	純 利 益	4,017

資料: 志布志市水道局

16. 行政・議会・選挙

(1) 組織構成図

(平成19年1月現在)

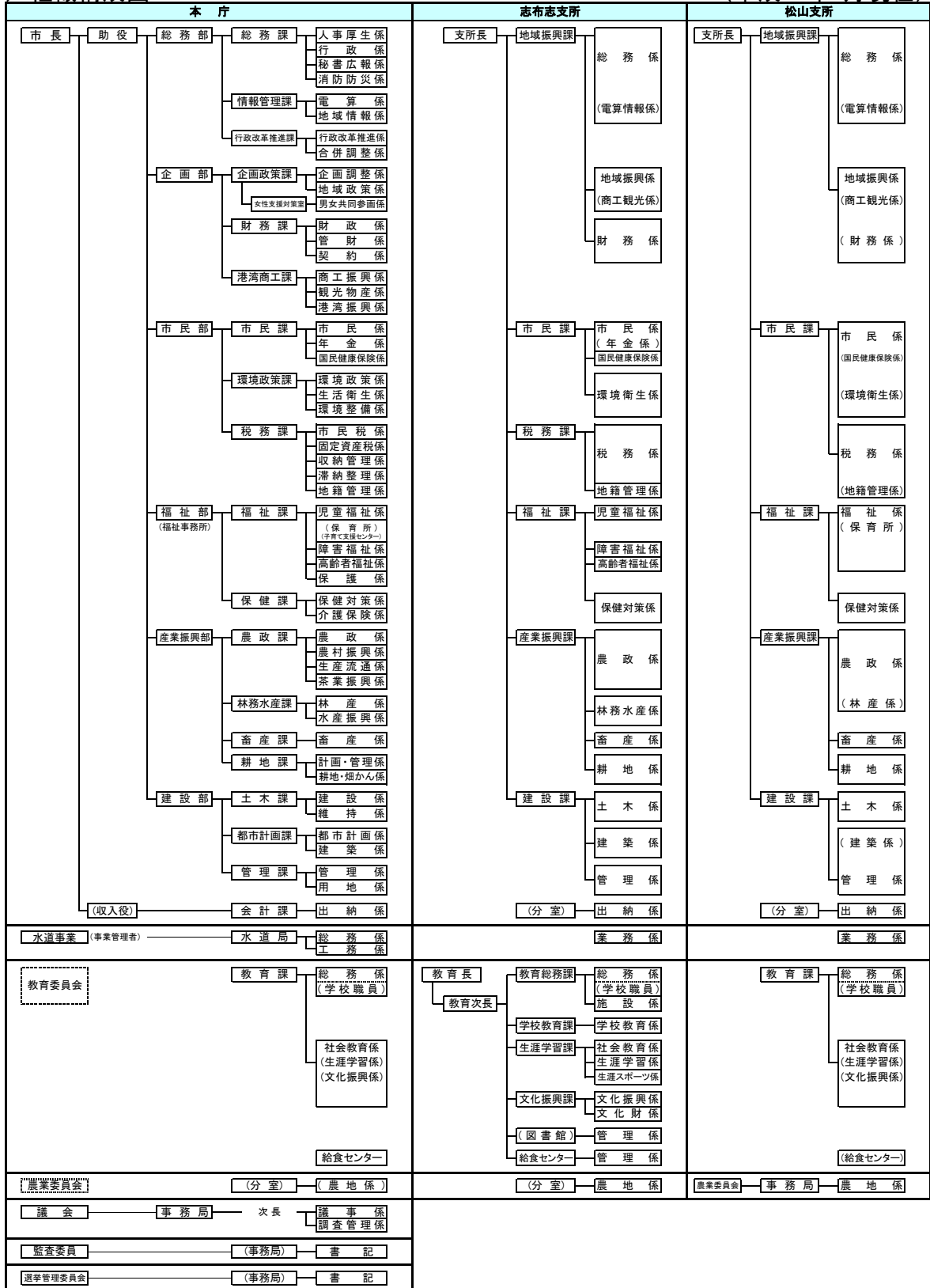

資料: 総務課

(2) 市職員数

(平成19年1月現在)

部局名	職員数	うち県職員数
計	399	7
市長部局	312	4
議会事務局	5	-
選挙管理委員会	1	-
監査委員会	2	-
農業委員会	6	-
教育委員会	60	3
公営企業 (水道事業)	13	-
(曾於南部厚生 事務組合出向)	5	-
(曾於地区介護 保険組合出向)	2	-

資料:総務課

(3) 議会構成

(平成19年1月現在)

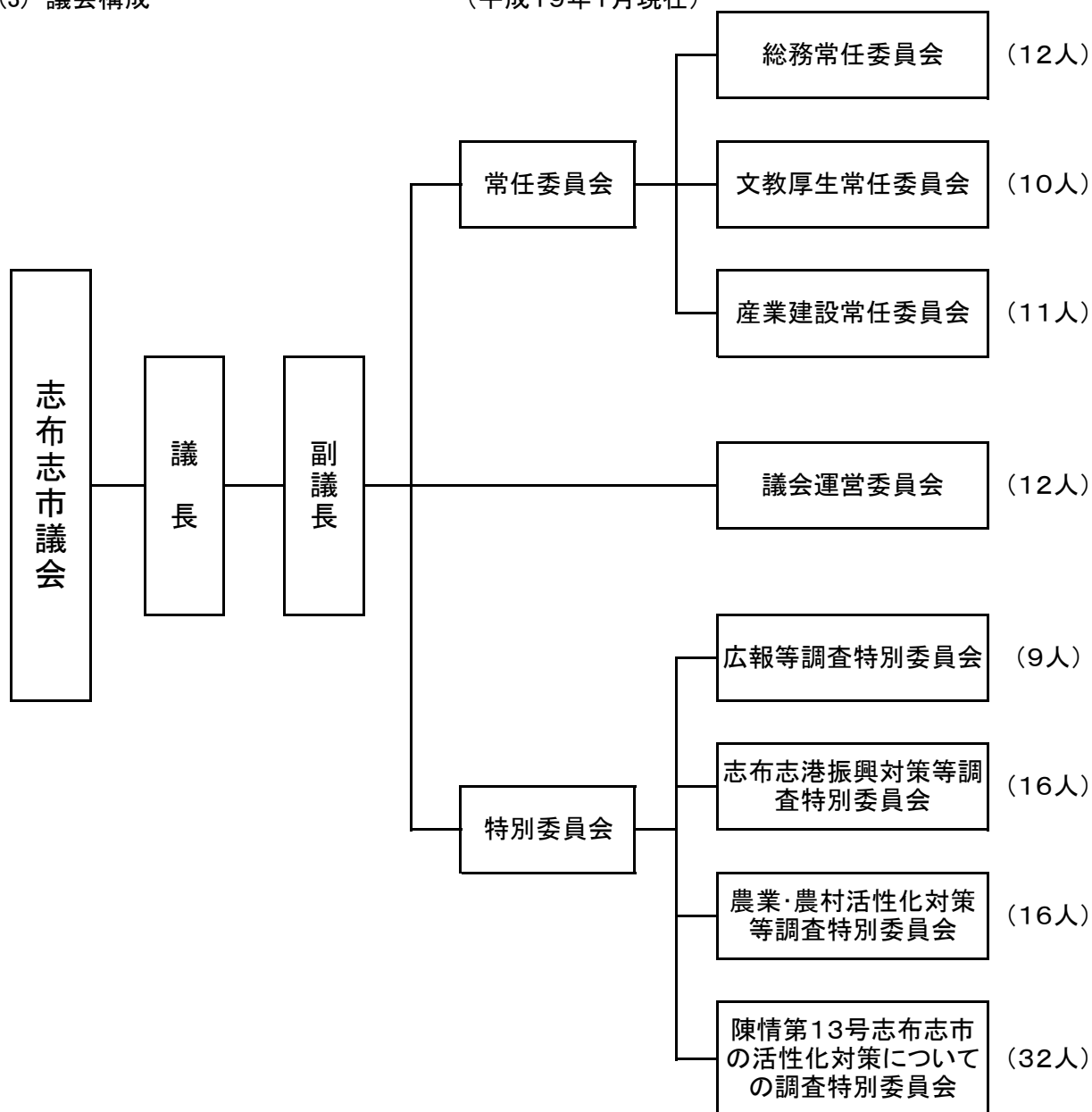

法定定数 26人
現員数 33人
次回一般選挙予定定数 24人

志布志市における最初に行われる選挙により選出される議員の定数は、市町村の合併の特例等に関する法律第8条第1項の規定を適用し、33名とした。

また、当該選挙により選出される議会議員の任期に限り、合併前の各町の区域ごとに選挙区を設置し、次回の一般選挙からは設置しない。

(4) 議会の年間活動状況・傍聴者数 (平成18年)

	条例で定めた回数	開催回数	会期日数	本会議日数	傍聴者総数 (報道関係者を除く)
計	-	6	87	26	225
定例会	4	4	83	22	209
市長招集臨時会	-	2	4	4	16
議員請求臨時会	-	-	-	-	-

資料:議会事務局

(5) 定例会の内訳 (平成18年)

	会期日数	本会議日数
計	83	22
第1回定例会	23	4
第2回定例会	22	6
第3回定例会	19	5
第4回定例会	19	7

資料:議会事務局

(6) 委員会・全員協議会の活動状況

	条例で定めた委員会の数	実際に開催した委員会の数	会期中の開催日数	閉会中の開催日数	市外行政視察回数及び日数(委員会としての回数及び日数)	
					回数	日数
常任委員会	3	3	29	9	3	9
特別委員会	-	8	2	31	-	-
議会運営委員会	-	-	8	6	1	2
全員協議会	-	-	14	3	-	-

資料:議会事務局

(7) 投票区別男女登録者数 (平成19年3月2日現在) (単位:人)

投票区	投票所	男	女	計
	合計	13,355	15,334	28,689
1	志布志市老人福祉センター	539	632	1,171
2	泰野地区公民館	441	560	1,001
3	尾野見地区公民館	145	164	309
4	豊留青少年館	112	138	250
5	内之野公民館	45	55	100
6	宮下公民館	203	210	413
7	中村公民館	214	236	450
8	川路公民館	146	152	298
9	志布志小学校	673	767	1,440
10	天神地域ふれあいセンター	510	579	1,089
11	帖五区農産加工研修センター	584	659	1,243
12	曾於地域公設地方卸売市場	513	591	1,104
13	夏井公民館	122	156	278
14	志布志市役所志布志支所	678	875	1,553
15	志布志市文化会館	636	691	1,327
16	香月小学校	675	814	1,489
17	若葉団地集会所	463	527	990
18	一丁田公民館	169	183	352
19	安楽小学校	701	820	1,521
20	上門公民館	310	341	651
21	森山小学校	196	217	413
22	田之浦小学校	206	213	419
23	上田之浦地区山村研修センター	86	93	179
24	四浦小学校	49	53	102
25	潤ヶ野地区営農研修センター	292	332	624
26	八野地区農業構造改善センター	116	128	244
27	有明小学校	720	835	1,555
28	通山小学校	838	971	1,809
29	伊崎田小学校	357	431	788
30	本村集会所	174	204	378
31	茗ヶ谷集会所	97	120	217
32	土江集会所	212	219	431
33	蓬原中野集会所	116	131	247
34	蓬原小学校	406	465	871
35	農村研修センター	329	371	700
36	野神小学校	377	422	799
37	宮下集会所	169	202	371
38	山重小学校	227	235	462
39	芝用集会所	231	225	456
40	原田小学校	278	317	595

資料:選挙管理委員会

(8) 各種選挙投票状況

①市長選挙

地域	当日有効者数			投票者数			投票率(%)		
	計	男	女	計	男	女	計	男	女
総 数	28,607	13,292	15,315	23,691	10,883	12,808	82.82	81.88	83.63
松 山	3,985	1,859	2,126	3,356	1,557	1,799	84.22	83.75	84.62
志 布 志	14,994	6,922	8,072	12,300	5,582	6,718	82.03	80.64	83.23
有 明	9,628	4,511	5,117	8,035	3,744	4,291	83.45	83.00	83.86

資料:選挙管理委員会

②市議会議員選挙

選挙区	当日有効者数			投票者数			投票率(%)		
	計	男	女	計	男	女	計	男	女
松 山	3,985	1,859	2,126	3,356	1,557	1,799	84.22	83.75	84.62
志 布 志	14,994	6,922	8,072	12,302	5,583	6,719	82.05	80.66	83.24
有 明	9,628	4,511	5,117	8,035	3,744	4,291	83.45	83.00	83.86

資料:選挙管理委員会

17. 警察・消防

(1) 警察署の状況 (平成18年10月1日現在)

警察官の勤務場所				職員総数
本署	交番	派出所	駐在所	
1	2	-	10	72

資料:志布志警察署

(2) 犯罪の発生と検挙件数

	平成14年		平成15年		平成16年		平成17年		平成18年	
	発生	検挙	発生	検挙	発生	検挙	発生	検挙	発生	検挙
総数	395	142	457	199	431	146	361	160	296	105
窃盗	360	118	382	168	392	135	290	123	231	77
詐欺	3	2	18	10	7	1	10	1	12	3
傷害	5	5	7	7	5	5	13	13	5	5
恐喝	-	-	-	-	-	-	-	-	-	-
暴行	-	-	2	2	1	-	2	2	5	5
横領	-	-	-	-	1	1	-	-	1	-
脅迫	1	1	-	-	-	-	-	-	1	1
強姦	-	-	1	-	-	-	-	-	-	-
強盗	-	-	-	-	-	-	-	-	1	1
殺人	1	1	1	1	-	-	1	1	1	1
放火	-	-	1	1	-	-	1	1	-	-
その他	25	15	45	10	25	4	44	19	39	12

資料:志布志警察署

(3) 少年犯罪検挙状況

	平成14年	平成15年	平成16年	平成17年	平成18年
総数	31	35	22	14	12
窃盗	27	28	21	10	9
詐欺	-	-	-	-	-
傷害	-	4	1	-	1
恐喝	-	-	-	1	-
暴行	-	-	-	-	-
横領	-	-	-	-	-
脅迫	-	-	-	-	-
強姦	-	-	-	-	-
強盗	-	-	-	-	1
殺人	-	-	-	-	-
放火	-	-	-	-	-
その他	4	3	-	3	1

資料:志布志警察署

(4) 交通事故発生状況

	発生件数	死亡者	負傷者
平成14年	343	5	428
平成15年	381	2	465
平成16年	337	7	418
平成17年	353	1	437
平成18年	331	4	405

資料:志布志警察署

(5) 交通災害共済見舞金の給付状況

	加入者数	給付状況					
		計		死亡		負傷	
		人数	金額(千円)	人数	金額(千円)	人数	金額(千円)
平成15年度	21,133	108	10,250	3	3,000	105	7,250
平成16年度	20,088	102	8,505	2	2,000	100	6,505
平成17年度	19,351	71	6,220	2	2,000	69	4,220

資料:総務課

(6) 運転免許証の交付状況

	管内免許 取得者数	新規交付			更新交付		再交付
		自動車	原付	仮免	自動車	原付	
平成14年度	31,661
平成15年度	31,810
平成16年度	31,859
平成17年度	31,856	15	6	1,080	5,670	155	79
平成18年度	35,158	18	4	1,102	5,166	848	75

資料:志布志警察署

注:志布志警察署管内(旧志布志町, 旧有明町, 大崎町)。
平成18年10月から志布志市松山町が管轄に加わった。
平成14~16年の「…」は資料なし。

(7) 大隅曾於地区消防組合の職員数・車両等配置状況

(平成18年10月1日現在)

	合計		内訳				
	定数	実数	消防本部	北部消防署	南部消防署	財部分署	輝北分署
職 員	108	111	24	33	34	10	10
はしご車	-	1	-	-	1	-	-
ポンプ車	-	2	-	-	-	1	1
タンク車	-	2	-	1	1	-	-
救急車	-	7	-	2	3	1	1
その他	-	7	3	2	2	-	-

資料:大隅曾於地区消防組合

(8) 火災の発生状況

		総数	建物	林野	車両	その他
平成13年	組合内	52	39	5	6	2
	市内	23	18	2	2	1
平成14年	組合内	45	36	3	4	2
	市内	15	11	2	1	1
平成15年	組合内	57	45	1	8	3
	市内	22	18	-	2	2
平成16年	組合内	65	45	5	10	5
	市内	25	19	2	4	-
平成17年	組合内	62	48	5	4	5
	市内	17	14	-	1	2

資料:大隅曾於地区消防組合

注:組合内とは大隅曾於地区消防組合管内を,市内とは志布志市を構成する旧3町内を指す。

(9) 原因別火災発生状況

	総数	火遊び	煙突	かまど コンロ	たき火	たばこ	電気	その他	放火	不明
平成14年	52	1	0	16	0	2	1	25	1	6
平成15年	45	1	2	10	0	1	2	19	1	9
平成16年	57	2	0	14	0	1	1	23	0	16
平成17年	65	3	0	9	0	2	2	27	2	20
平成18年	62	1	1	9	0	1	2	30	2	16

資料:大隅曾於地区消防組合

注:大隅曾於地区消防組合内。

(10) 火災の損害状況

		焼失面積		罹災棟数		罹災者数		死傷者		損害見積額 (千円)
		建物 (m ²)	林野 (a)	住家	非住家	世帯	人員	死者	負傷者	
平成13年	組合内	2,101	252	30	24	30	71	2	4	100,036
	市内	1,132	220	-	-	12	25	-	1	69,718
平成14年	組合内	5,438	60	32	38	45	112	1	7	315,321
	市内	1,621	56	-	-	27	42	-	2	78,008
平成15年	組合内	4,116	120	37	36	40	89	2	9	196,403
	市内	1,726	-	-	-	17	43	1	-	84,448
平成16年	組合内	4,882	1,614	45	28	45	97	6	78	298,163
	市内	3,302	1,600	-	-	26	53	2	75	217,754
平成17年	組合内	5,141	34	50	33	52	114	5	2	215,197
	市内	1,329	-	-	-	12	27	1	-	99,119

資料:大隅曾於地区消防組合

注:組合内とは大隅曾於地区消防組合管内を,市内とは志布志市を構成する旧3町内を指す。

(11) 月別火災発生状況

	平成14年	平成15年	平成16年	平成17年	平成18年
総数	45	57	65	62	52
1月	9	6	5	5	5
2月	5	3	7	2	6
3月	7	6	8	6	5
4月	2	6	4	8	5
5月	4	2	9	5	1
6月	3	3	4	7	4
7月	1	5	8	2	3
8月	1	6	6	3	8
9月	3	1	1	6	1
10月	4	7	4	3	5
11月	2	3	4	7	4
12月	4	9	5	8	5

資料:大隅曾於地区消防組合

注:大隅曾於地区消防組合内。

(12) 救急出動状況

		総数	火災現場	風水害現場	水難現場	交通事故	労災事故
平成14年	組合内	3,024	5	4	2	413	32
	市内	1,102	1	-	1	169	15
平成15年	組合内	3,445	11	-	4	433	29
	市内	1,286	4	-	4	177	12
平成16年	組合内	3,414	9	-	3	384	39
	市内	1,193	7	-	1	125	18
平成17年	組合内	3,613	2	1	5	429	50
	市内	1,237	-	1	5	144	25
平成18年	組合内	3,531	3	-	4	371	35
	市内	1,222	3	-	4	127	17

運動競技	一般負傷	加害	自損行為	急病人	その他	管外出動件数
20	350	13	44	1,643	498	8
8	129	10	14	565	190	
18	370	16	40	1,948	576	7
11	139	7	15	688	227	
23	410	25	53	1,894	574	12
12	140	10	19	661	200	
27	402	19	59	2,019	600	9
12	131	12	19	697	191	
25	378	12	58	2,050	595	9
10	129	7	21	683	221	

資料:大隅曾於地区消防組合

注:組合内とは大隅曾於地区消防組合管内を,市内とは志布志市を構成する旧3町内を指す。

統計しづし

平成18年度版

平成19年3月

編集発行者 志布志市総務部情報管理課

〒899-7492 鹿児島県志布志市有明町野井倉1756番地

099-474-1111