



別記様式（第8条関係）

令和6年3月12日

志布志市議会議長 福重彰史様

平野栄作

政務活動費収支報告書

志布志市議会政務活動費の交付に関する条例（平成27年志布志市条例第37号）第8条第1項の規定により、下記のとおり令和5年度政務活動費の収支を報告します。

記

1 収入

項目	金額	摘要
政務活動費	180,000円	15,000円×12ヶ月
その他収入	0円	
合計	180,000円	

2 支出

項目	金額	摘要
調査研究費	176,179円	熊本県、岡山県行政視察等
研修費	0円	
広報費	0円	
広聴費	0円	
要請・陳情活動費	0円	
会議費	0円	
資料作成費	0円	
資料購入費	0円	
人件費	0円	
事務所費	0円	
合計	176,179円	

3 残余の額

収入合計額	支出合計額	収入支出差引額
180,000円	176,179円	3,821円

政務活動費支出整理簿

(令和5年度)

使途項目	1 調査研究費		
番号	支出年月日	支出金額	摘 要
1	R5. 5. 24	4, 129 円	熊本県益城町研修交通費 (合同行政視察)
2	R5. 5. 24	7, 200 円	熊本県益城町研修宿泊費
3	R5. 8. 19	44, 240 円	岡山県奈義町研修時交通費 (さんふらわあ往復)
4	R5. 8. 22	240 円	岡山県奈義町研修時交通費
5	R5. 8. 23	9, 870 円	岡山県奈義町研修時宿泊費
6	R5. 8. 23	20, 068 円	岡山県奈義町研修時交通費・研修費等 (合同行政視察)
7	R5. 11. 1	87, 200 円	国土交通省港湾局・道路局との調査研究に係る交通費、宿泊費
8	R5. 11. 1	1, 260 円	国土交通省港湾局・道路局との調査研究に係る交通費
9	R5. 11. 2	860 円	国土交通省港湾局・道路局との調査研究に係る交通費
10	R5. 11. 2	1, 112 円	国土交通省港湾局・道路局との調査研究に係る交通費 (合同行政視察)
11			
12			
13			
14			
15			
16			
17			
18			
19			
20			
合 計		176, 179 円	

- (注) 1 支出整理簿は、使途項目ごとに作成
 2 使途項目ごとの合計額と収支報告書の当該使途項目の支出額が一致
 3 摘要欄には、具体的な支出内容 (例：〇〇市への市外調査費等) を記入

政務活動費出納簿

(令和5年度)

No.	年月日	摘要	収入金額	支出金額	残 額
1	R5. 5. 11	令和5年度 政務活動費交付金	180,000 円		180,000 円
2	R5. 5. 25	熊本県益城町研修交通費		4,129 円	175,871 円
3	R5. 5. 24	熊本県益城町研修宿泊費		7,200 円	168,671 円
4	R5. 8. 19	岡山県奈義町研修時交通費 (さんふらわあ往復)		44,240 円	124,431 円
5	R5. 8. 22	岡山県奈義町研修時交通費		240 円	124,191 円
6	R5. 8. 22	岡山県奈義町研修時宿泊費		9,870 円	114,321 円
7	R5. 8. 23	岡山県奈義町研修時交通費・研修費等		20,068 円	94,253 円
8	R5. 11. 1	国土交通省港湾局・道路局との調査研究に係る交通費、宿泊費		87,200 円	7,053 円
9	R5. 11. 1	国土交通省港湾局・道路局との調査研究に係る交通費		1,260 円	5,793 円
10	R5. 11. 2	国土交通省港湾局・道路局との調査研究に係る交通費		860 円	4,933 円
11	R5. 11. 2	国土交通省港湾局・道路局との調査研究に係る交通費		1,112 円	3,821 円
12					
13					
14					
15					
16					
17					
18					
19					
20					
21					
22					

(注) 1 政務活動費の収支の状況について作成
 2 摘要欄には「政務活動費支出整理簿」(参考様式2)の摘要欄に記載する支出内容を転記

合同行政視察清算書

令和5年5月24日～25日にかけて志みらい（参加者3名うち1名は日帰り）・平野栄作により合同行政視察の実施において、領収書が個別に発行できなかった分につきまして、下記のとおり清算（人数割）致しましたので報告致します。

なお、領収書の原本は志みらいが保管し、平野栄作は写しを保管するものと致します。

視	察	日	令和5年5月24日～令和5年5月25日（1泊2日）		
視	察	先	熊本県益城町		
参	加	者	志みらい（3名）・平野栄作		
割	合	率	志みらい	3分の2	66.60 %
			平野栄作	3分の1	33.40 %

科 目	金額（円）	会派名	割合（%）	清算額（円）
高 速 料 金	3,820	志みらい	66.6	2,545
		平野栄作	33.4	1,275
駐 車 場 代	1,100	志みらい	66.6	733
		平野栄作	33.4	367
高 速 料 金	3,820	志みらい	66.6	2,545
		平野栄作	33.4	1,275
燃 料 代	3,630	志みらい	66.6	2,418
		平野栄作	33.4	1,212
合 計	12,370			12,370

個別集計表

志みらい	8,241 円
平野栄作	4,129 円
計	12,370 円

領収書添付様式

(令和5年度)

整理番号		1
使途項目	1 調査研究費	
目的・内容等		
令和5年5月24日熊本県益城町グランメッセ熊本で開催された九州農業weekの視察研修及び5月25日熊本地震からの復興復旧状況の視察研修時の宿泊及び交通費。		

領収書添付欄 (※重ならないように添付してください)

ご利用ありがとうございます。



料金所では一旦停車してください。

領 収 書

料金所 益城熊本空港

お問い合わせは、西日本お客さまセンター
フリーダイヤル 0120-924-863
上記番号をご利用になれないお客さまは
06-6876-9031 (通話料有料)

23年 5月24日 12時10分

車種 普通

通行料金 ¥3,820-
(現金)

-入口料金所- 都城

西日本高速道路株式会社

大阪府大阪市北区堂島1-6-20

取扱番号203-03521024-00

The!PARKING 24
事前!

領 収 書 証

精算機 #01 A 精算No.000195
発券機 #08 発券No.001551
入庫時刻 2023年 5月24日(水) 15:59
精算時刻 2023年 5月25日(木) 08:14
駐車時間 16:15
駐車料金 E料金 1,100円
ETC料金 E料金
= = = = =
合 計 1,100円
(内税10%別添額 1,100円)
現金領収額 1,100円
お預り 2,000円
お釣り 900円
またのご利用をお待ちしております。

ご利用ありがとうございます。



料金所では一旦停車してください。

領 収 書

料金所 都城

お問い合わせは、西日本お客さまセンター
フリーダイヤル 0120-924-863
上記番号をご利用になれないお客さまは
06-6876-9031 (通話料有料)

23年 5月25日 13時38分

車種 普通

通行料金 ¥3,820-
(現金)

-入口料金所- 益城熊本空港

西日本高速道路株式会社

大阪府大阪市北区堂島1-6-20

取扱番号204-00641130-00

4月より営業時間変更のお知らせ
平日7:30~18:30 土曜7:30~18:00

IDEX 領収書

印 紙

651208

志布志SS

TEL 099-473-1370

(株) 桜島

志布志市志布志町志布志3223-2

TEL 099-473-1370

売上

2023年 5月24日

17:35

現金会員

様 手

現金固定 01-651208-01869-0000-9

ガソリン

P-1(内)

22.00L 0165.0

3630円

01200.00

合計

3,630円

(内、消費税等(10.00%)

330円)

釣銭

1万円: 6,370円

5千円: 1,370円

4千円: 370円

伝No: 10012

担当

※本書保管上のお願

財布・手帳等にはさんで保管頂く場合は、印刷面を内側に折り保管をお願いいたします。

領収書添付様式

(令和5年度)

		整理番号	2
使途項目	1	調査研究費	
目的・内容等			
令和5年5月24日熊本県益城町グランメッセ熊本で開催された九州農業weekの視察研修及び5月25日熊本地震からの復興復旧状況の視察研修時の宿泊及び交通費。			

領収書添付欄 (※重ならないように添付してください)

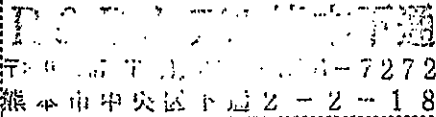
M No 173022	領 収 書		年 月 日
	RECEIPT		
	平野 栄作 様		
¥	7200-		
但し	として(消費税	円含む)	
上記金額正に領収致しました。			
発行ホテル名及び住所			
			
〒464-0075 名古屋市中千代区内山三丁目23番5号		本社住所	
〒464-0075 名古屋市中千代区内山三丁目23番5号		Winstonホテル株式会社	
		取扱者	

領収書添付様式

(令和5年度)

		整理番号	3
使途項目	1	調査研究費	
目的・内容等			
令和5年8月22日～23日、岡山県奈義町及び須磨ユニバーサルビーチ調査研修時の旅費及び宿泊費、研修費			

領収書添付欄 (※重ならないように添付してください)

		
予約番号 (往路)	有明野神店 鹿児島県志布志市有明町野神字大堀 3411番1 電話：099-471-5678	有明野神店 鹿児島県志布志市有明町野神字大堀 3411番1 電話：099-471-5678
66071		
乗船日 (往路)	2023年 8月19日 (土) 8:12 料 2-0496 費No.032	2023年 8月19日 (土) 8:13 料 2-7382 費No.032
2023年08月21日(月)		
利用区間 (往路)	お客様情報： 受付番号 757379 氏名 志布志市議会平野栄作様 09050210644	お客様情報： 受付番号 906432 氏名 志布志市議会平野栄作様 09050210644
志布志→大阪2		
船名 (往路)	サービス提供企業名称： フェリーさんふらわあ	サービス提供企業名称： フェリーさんふらわあ
さんふらわあ きりしま		
予約番号 (復路)	受領日時： 2023年 8月19日 (土) 8:12 お問い合わせ先： 電話番号 0120-56-3268 受付時間 09:00～17:00 メールアドレス sunflower@ferry-s unflower.co.jp ホームページ http://www.ferry-su nflower.co.jp/ 収納業務：(株)イーコンテクト お問い合わせ用コード： 申込No 07319891230819081204	受領日時： 2023年 8月19日 (土) 8:13 お問い合わせ先： 電話番号 0120-56-3268 受付時間 09:00～17:00 メールアドレス sunflower@ferry-s unflower.co.jp ホームページ http://www.ferry-su nflower.co.jp/ 収納業務：(株)イーコンテクト お問い合わせ用コード： 申込No 07319891230819081053
56034		
乗船日 (復路)	商品情報： お申込商品代金 ¥19,620	商品情報： お申込商品代金 ¥24,620
2023年08月23日(水)		
利用区間 (復路)	合計 ¥19,620	合計 ¥24,620
大阪2→志布志		
船名 (復路)		
さんふらわあ さつま		
お支払いコンビニ		
ローソン・ファミリーマート・セイコーマート・ミニストップ		
お支払い手続きの際には、下記のお支払い番号に加え、お客様の電話番号が必要となります。		
お支払い番号 (往路)		
906432		
お支払い番号 (復路)		
757379		
お支払い金額		
¥44,240		
お支払い期限		
2023/08/20 (日) 23:59		

領収書添付様式

(令和5年度)

	整理番号	4
使途項目	1	調査研究費
目的・内容等		
令和5年8月22日～23日、岡山県奈義町及び須磨ユニバーサルビーチ調査研修時の旅費及び宿泊費、研修費		
領収書添付欄 (※重ならないように添付してください)		
<p>領 収 書</p> <p>ご利用日付: 2023年-8月22日</p> <p>取引内容 : きっぷ購入 支払内容 : 現金</p> <p>¥240-</p> <p>(現金: 240円 カード: 0円)</p> <p>伝票番号: 13323</p> <p>・この領収書は大切に保存してください ・ご利用ありがとうございます</p> <p>トレードセンター前駅 16号機発行 大阪市高速電気軌道株式会社</p>		

領収書添付様式

(令和5年度)

	整理番号	5
使途項目	1 調査研究費	
目的・内容等 令和5年8月22日～23日、岡山県奈義町及び須磨ユニバーサルビーチ調査研修時の旅費及び宿泊費、研修費		

領収書添付欄 (※重ならないように添付してください)

領収書 (RECEIPT)

氏名前 NAME 平野 様	発行日 ISSUED 2023/08/23
------------------	--------------------------

領収金額 BALANCE DUE 9,870 <small>(上記金額には消費税が含まれております)</small>	ドーミーイン姫路 〒670-0902 兵庫県姫路市豊沢町160-2 TEL 079 286 5489 FAX 079-283-5202 http://www.hotespa.net/dormyinn/
--	---

(内消費税 Con.Tax ¥883) (軽減税率対象額 ¥0)
 (消費税等対象額 ¥9,720) (軽減税率対象額 ¥0)

請求明細書 (STATEMENT)

氏名前 NAME 平野 様				
部屋番号 ROOM NO 712	到着日 ARRIVAL 23/08/22	出発日 DEPARTURE 23/08/23	発行日 ISSUED 2023/08/23	宿泊人数 PERSON 1
日付 DATE	内 容 DESCRIPTION	金額 AMOUNT	支払額 BALANCE	
08/22	ドミーイン精算(現金)		9,870	
08/22	宿泊費	9,720		
08/22	入湯税	150		
No. 202308230039 R-015 - 405 ご署名 _____ 会社名 _____		利用金額 TOTAL AMOUNT 9,870	支払金額 TOTAL BALANCE 9,870	
		請求残高 BALANCE DUE 0		

(内消費税 Con.Tax ¥883)
 (軽減税率対象額 ¥0)
 (消費税等対象額 ¥9,720)
 (軽減税率対象額 ¥0)

合同行政視察清算書

令和5年8月21日～24日にかけて志みらい（参加者4名）・平野栄作により合同行政視察の実施において、領収書が個別に発行できなかった分につきまして、下記のとおり清算（人数割）致しましたので報告致します。

なお、領収書の原本は志みらいが保管し、平野栄作は写しを保管するものと致します。

視	察	日	令和5年8月22日～令和5年8月23日		
視	察	先	岡山県奈義町、須磨ユニバーサルビーチ		
参	加	者	志みらい（4名）・平野栄作		
割	合	率	志みらい	5分の4	80.00 %
			平野栄作	5分の1	20.00 %

科 目	金額（円）	会派名	割合（%）	清算額（円）
お土産代	5,404	志みらい	80	4,323
		平野栄作	20	1,081
8月22日 交通費	6,900	志みらい	80	5,520
		平野栄作	20	1,380
8月23日 交通費	11,567	志みらい	80	9,254
		平野栄作	20	2,313
8月22日～23日 レンタカー代	41,250	志みらい	80	33,000
		平野栄作	20	8,250
研 修 費	35,220	志みらい	80	28,176
		平野栄作	20	7,044
合 計	100,341			100,341

個別集計表

志みらい	80,273 円
平野栄作	20,068 円
計	100,341 円

領収書添付様式

(令和5年度)

		整理番号	6
使途項目	1	調査研究費	
目的・内容等			
令和5年8月22日～23日、岡山県奈義町及び須磨ユニバーサルビーチ調査研修時の旅費及び宿泊費、研修費			

領収書添付欄 (※重ならないように添付してください)

ご利用ありがとうございます。

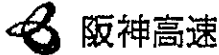

阪神高速
本田 料金所

お問い合わせ 阪神高速お客さまセンター
(06) 6576-1484

※通行料金の消費税率は10%です
登録番号 T2120001112350

領収書 / 通行証

23年08月22日08時52分
車種 普通
通行料金 現金 ¥1,320

本券は、阪神高速道路のご利用最終出口まで必ずお持ちください

◆連続利用される場合◆

●この通行証を発行した料金所を通過後、阪神高速を派出することなく、阪神高速の次の料金所を経由する場合は、この通行証をご提示ください。
下記各料金所におけるご利用の有効通過時間(3号)芦屋出口・芦屋本線
23年08月22日10時22分

●阪神高速道路を一旦流出された場合、又は有効期限経過の場合この通行証は無効です。
●通行証はお預けした車両に限り有効です。譲渡、交換はできません。不法に料金を免れた場合、その免れた額の3倍に相当する額を頂きます。
●紛失にご注意ください。紛失しますと上記本線料金所等で再度料金を頂きます。

阪神高速道路株式会社

発行番号 2472-02-0003
本田 料金所 車種 普通
23年08月22日08時52分

ご利用ありがとうございます。



料金所では一旦停車してください。

領 収 書

料金所 美作

お問い合わせは、西日本お客さまセンター
フリーダイヤル 0120-924-863
上記番号をご利用になれないお客さまは
06-6876-9031 (通話料有料)

23年 8月22日11時04分

車種 普通

通行料金 ¥3,580-
(現金)

一入口料金所一 中国池田
西日本高速道路株式会社
大阪府大阪市北区堂島1-6-20
取扱番号202-00210927-00

兵庫県道路公社

料金所では一旦停車してください。

領 収 書

料金所 砥堀

TEL 0792-64-6817

23年 8月22日16時54分

車種 普通

通行料金 ¥210-
※通行料金の消費税率は10%です
(現金)

一入口料金所一 福崎南
登録番号:T3140005002842
取扱番号209-00101649-00

ご利用ありがとうございます。



料金所では一旦停車してください。

領 収 書

料金所 福崎

お問い合わせは、西日本お客さまセンター
フリーダイヤル 0120-924-863
上記番号をご利用になれないお客さまは
06-6876-9031 (通話料有料)

23年 8月22日16時47分

車種 普通

通行料金 ¥1,790-
※通行料金の消費税率は10%です
(現金)

領収書添付様式

(令和5年度)

整理番号		6
使途項目	1	調査研究費
目的・内容等 令和5年8月22日～23日、岡山県奈義町及び須磨ユニバーサルビーチ調査研修時の旅費、及び宿泊費、研修費		

領収書添付欄 (※重ならないように添付してください)

タイムズ24株式会社 (適用税率10%) タイムズ24株式会社 (適用税率10%)
 登録番号T4010001137274 登録番号T4010001137274
 タイムズ24株式会社 (適用税率10%) タイムズ24株式会社 (適用税率10%)
 登録番号T4010001137274 登録番号T4010001137274
 タイムズ24株式会社 (適用税率10%) タイムズ24株式会社 (適用税率10%)
 登録番号T4010001137274 登録番号T4010001137274
 タイムズ24株式会社 (適用税率10%) タイムズ24株式会社 (適用税率10%)
 登録番号T4010001137274 登録番号T4010001137274
 タイムズ24株式会社 (適用税率10%) タイムズ24株式会社 (適用税率10%)
 登録番号T4010001137274 登録番号T4010001137274
 タイムズ24株式会社 (適用税率10%) タイムズ24株式会社 (適用税率10%)
 登録番号T4010001137274 登録番号T4010001137274
 タイムズ24株式会社 (適用税率10%) タイムズ24株式会社 (適用税率10%)
 登録番号T4010001137274 登録番号T4010001137274
 タイムズ24株式会社 (適用税率10%) タイムズ24株式会社 (適用税率10%)
 登録番号T4010001137274 登録番号T4010001137274
 タイムズ24株式会社 (適用税率10%) タイムズ24株式会社 (適用税率10%)
 登録番号T4010001137274 登録番号T4010001137274
 タイムズ24株式会社 (適用税率10%) タイムズ24株式会社 (適用税率10%)
 登録番号T4010001137274 登録番号T4010001137274
 タイムズ24株式会社 (適用税率10%) タイムズ24株式会社 (適用税率10%)
 登録番号T4010001137274 登録番号T4010001137274
 タイムズ24株式会社 (適用税率10%) タイムズ24株式会社 (適用税率10%)
 登録番号T4010001137274 登録番号T4010001137274

ご利用ありがとうございます。



料金所では一旦停車してください。

領 収 書

料金所 明石西

お問い合わせは、西日本お客様センター
 フリーダイヤル 0120-924-863
 上記番号をご利用にならないお客さまは
 06-6876-9031 (通話料有料)

23年 8月23日 11時23分
 車種 普通

通行料金 ¥320-

※通行料金の消費税等は10%です

(現金)

日本高速道路株式会社
 大阪府大阪市北区堂島1-6-20
 登録番号:T312000112341
 取扱番号2606-04-00

駐車券

明石パーキング

0120-72-8924

精算時間 12:50
 停車時間 52分
 車料金 300円
 割引 0円

前払現金 0円
 現金 300円
 釣銭 200円

領収書
 No. 149855

タイムズ24株式会社 (適用税率10%) タイムズ24株式会社
 登録番号T4010001137274 登録番号T4010001137274
 タイムズ24株式会社 (適用税率10%) タイムズ24株式会社 (適用税率10%)
 登録番号T4010001137274 登録番号T4010001137274
 タイムズ24株式会社 (適用税率10%) タイムズ24株式会社 (適用税率10%)
 登録番号T4010001137274 登録番号T4010001137274
 タイムズ24株式会社 (適用税率10%) タイムズ24株式会社 (適用税率10%)
 登録番号T4010001137274 登録番号T4010001137274
 タイムズ24株式会社 (適用税率10%) タイムズ24株式会社 (適用税率10%)
 登録番号T4010001137274 登録番号T4010001137274
 タイムズ24株式会社 (適用税率10%) タイムズ24株式会社 (適用税率10%)
 登録番号T4010001137274 登録番号T4010001137274
 タイムズ24株式会社 (適用税率10%) タイムズ24株式会社 (適用税率10%)
 登録番号T4010001137274 登録番号T4010001137274
 タイムズ24株式会社 (適用税率10%) タイムズ24株式会社 (適用税率10%)
 登録番号T4010001137274 登録番号T4010001137274
 タイムズ24株式会社 (適用税率10%) タイムズ24株式会社 (適用税率10%)
 登録番号T4010001137274 登録番号T4010001137274
 タイムズ24株式会社 (適用税率10%) タイムズ24株式会社 (適用税率10%)
 登録番号T4010001137274 登録番号T4010001137274
 タイムズ24株式会社 (適用税率10%) タイムズ24株式会社 (適用税率10%)
 登録番号T4010001137274 登録番号T4010001137274
 タイムズ24株式会社 (適用税率10%) タイムズ24株式会社 (適用税率10%)
 登録番号T4010001137274 登録番号T4010001137274
 タイムズ24株式会社 (適用税率10%) タイムズ24株式会社 (適用税率10%)
 登録番号T4010001137274 登録番号T4010001137274

領収書

明石西パーキング

入庫時刻 08月23日 11:21
 精算時刻 08月23日 12:09
 領収金額 600円
 領収日 2023年08月23日
 車両番号 2412

ビットデザイン株式会社
 0570-011-500



スマートパーク

環境と社会のための駐車場ソリューション

領収書添付様式

(令和5年度)

		整理番号	6
使途項目	1	調査研究費	
目的・内容等			
令和5年8月22日～23日、岡山県奈義町及び須磨ユニバーサルビーチ調査研修時の旅費及び宿泊費、研修費			

領収書添付欄 (※重ならないように添付してください)

ご利用ありがとうございます。



若宮 料金所

お問い合わせ 阪神高速お客さまセンター
(06) 6576-1484

※通行料金の消費税率は10%です
登録番号 T2120001112350

領収書 / 通行書正

23年08月23日15時15分

車種 普通

通行料金 現金 ¥1,320

本券は、阪神高速道路のご利用最終出口まで必ずお持ちください

◆5号湾岸線に乗継ぐ場合◆

京橋出口 (東行)
摩耶出口 (東行)

住吉浜入口

または六甲アイランド北入口

●上記入口料金所にてこの券をご提示下さい (他の料金所では使用できません)

・ハーバーハイウェイ等をご利用の場合は別途通行料金が必要です。

5号湾岸線に乗り継ぐ場合の有効時間
23年08月23日17時15分

阪神高速道路株式会社

発行番号 4373-01-0023

若宮 料金所 車種 普通

23年08月23日15時15分

領 収 書

ご利用日付: 2023年8月23日

取引内容: きっぷ購入
支払内容: 現金

¥720-

(現金: 720円 カード: 0円)

伝票番号: 29404

・この領収書は大切に保存してください
・ご利用ありがとうございます

弁天町駅 2A 号機発行
大阪市高速電気軌道株式会社

領 収 書

ご利用日付: 2023年8月23日

取引内容: きっぷ購入
支払内容: 現金

¥480-

(現金: 480円 カード: 0円)

伝票番号: 29403

・この領収書は大切に保存してください
・ご利用ありがとうございます

弁天町駅 2A 号機発行
大阪市高速電気軌道株式会社



apollo station

領収書

印 紙

350177

セルフ市販総合油所

TEL 06-6573-7410

出光リテール販売株式会社

大阪市港区市岡2-5-32

TEL 06-6573-7410

2023年 8月23日

現金ノリ 00 350177-90001 0001-9

レギュラー P-10(内)
97.74L 01070 7057円
01200.00

合計 7,057円
(内、消費税等(10.00%) 642円)
戻り金 10,000円
金引金額 2,943円

伝票: 10240 担当: 8600

※ 本番保管上のお願い
財布・手帳等にはさんで保管致く場合は、印刷面を内側に折り保管をお願いいたします。

<金引金額戻り券>

釣銭のお受け取りまたは入金紙幣の払い戻しは、「自動精算機」にてお願いいたします。

2023年 8月23日 16:18
レ-No. 04
お預り金額 ¥10,000
お戻り金額 ¥7,057
釣銭金額 ¥2,943

預り番号 812-0910

領収書添付様式

(令和5年度)

		整理番号	6
使途項目	1	調査研究費	
目的・内容等			
令和5年8月22日～23日、岡山県奈義町及び須磨ユニバーサルビーチ調査研修時の旅費及び宿泊費、研修費			

領収書添付欄 (※重ならないように添付してください)

NIPPON RENT-A-CAR KANSAI INC.

No 110825

年 8 月 23 日 領 収 証



ニッポンレンタカー株式会社
〒532-0003 大阪府東淀川区東3丁目5番24号
新大阪駅前ビルディング5F
TEL 06(6150)3550

三井物産株式会社様

領収額	¥	4	1	2	5	0	円	入金区分	1. 2. 3. 4. 5.
								現金	小切手 手形 振込 クレジット

上記の金額正に領収致しました。

使用区分	但し	消費税	円含む
1. レンタル料	2. リース料	3. 事故金	4. その他

(本領収証に社印・係印のないもの及び金額を訂正したものは無効です。)

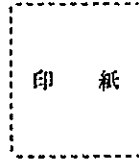

(お客様控)

領収書添付様式

(令和5年度)

		整理番号	6
使途項目	1	調査研究費	
目的・内容等			
令和5年8月22日～23日、岡山県奈義町及び須磨ユニバーサルビーチ調査研修時の旅費及び宿泊費、研修費			

領収書添付欄 (※重ならないように添付してください)

ご利用明細票

お取扱日	店番	お取引内容
05-09-1078004		カード送金
記号	番号	
*****	*****4861	
取扱番号	お取引金額	
N203	*15,000	
	残高	
	*3,533	
中国銀行 日本原支店 普通 905275 ナキチヨウカイケイカンリシャ オカ クカキ		
送金料金 *220円		
振込予定日 05-09-11		
カゴシマケンシブシシキカイ		

ご利用いただきましてありがとうございました。
ゆうちょ銀行

領収書

No. 発行日 2023/8/23

志布志市議会 会派
志みらい 御中

¥20,000-

但し 研修費
上記正に領収いたしました。

特定非営利活動法人 須磨ユニバーサルビーチプロジェクト
〒653-0043
兵庫県神戸市長田区駒ヶ林町1



印 収
紙 入

TEL: 080-1181-7002

領収書添付様式

(令和5年度)

		整理番号	7
使途項目	1	調査研究費	
目的・内容等			
令和5年11月1日～2日、衆議院会館会議室において国土交通省港湾局及び道路局との調査研究に要する旅費及び宿泊費、研修費			

領収書添付欄 (※重ならないように添付してください)

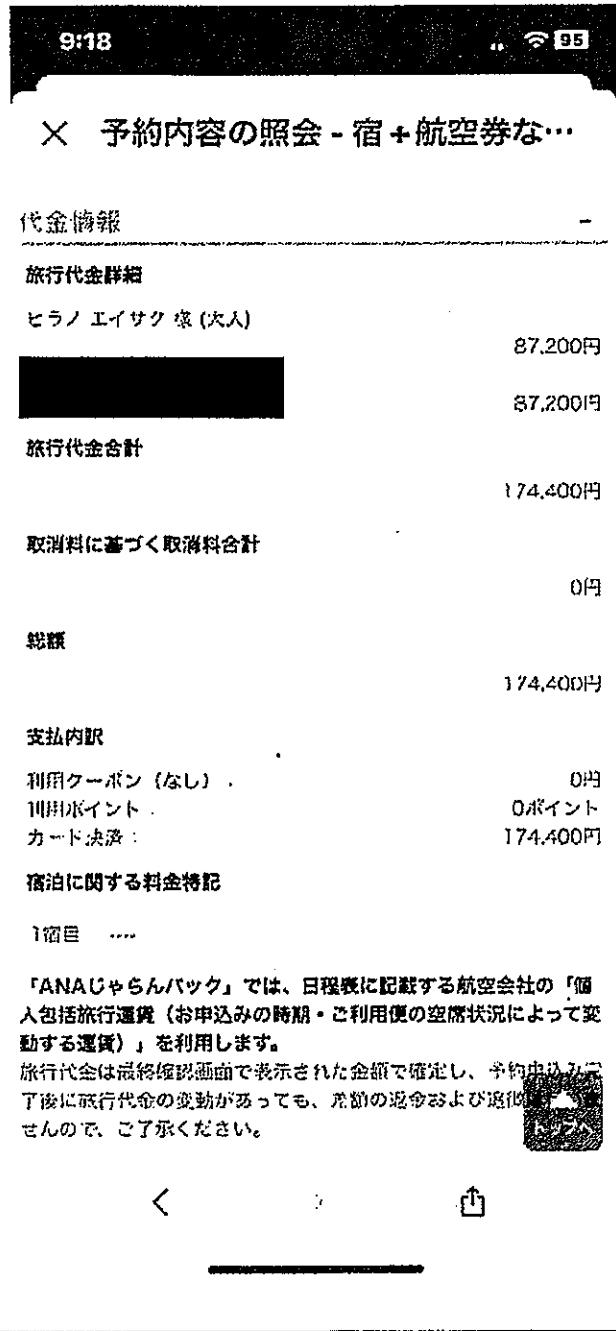
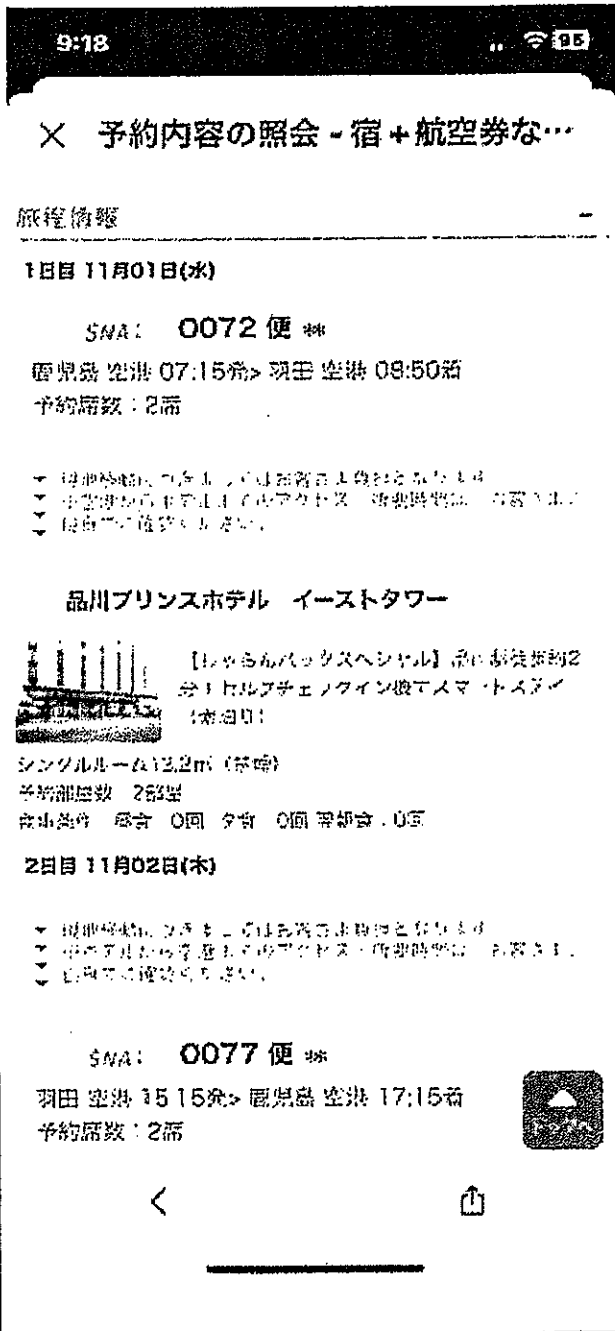

領収書添付様式

(令和5年度)

		整理番号	8
使途項目	1	調査研究費	
目的・内容等			
令和5年11月1日～2日、衆議院会館会議室において国土交通省港湾局及び道路局との調査研究に要する旅費及び宿泊費、研修費			

領収書添付欄 (※重ならないように添付してください)

11月1日

羽田空港～品川駅

領収書
NO.63866
様

金額 ￥330-

※課税10%対象 2023年11月～1日
上記金額正に領収いたしました
但し、乗車券 代金として

和2券1・2期発行 2102
京浜急行電鉄株式会社
登録番号: 17010401009277

品川駅～原宿駅

領収証 様

ご利用日付 2023年11月01日
時刻 09時49分

取引内容: 乗車券類 (税率: 10%)
購入金額 金180円

お支払方法 内訳
現金 金180円

伝票番号: 97290
●この領収証は大切に保存してください。
●ご利用ありがとうございます。
品川駅 券106発行
登録番号 T6411001022597 JR東日本

原宿駅～東京駅

領収証 様

ご利用日付 2023年11月01日
時刻 11時32分

取引内容: 乗車券類 (税率: 10%)
購入金額 金210円

お支払方法 内訳
現金 金210円

伝票番号: 36791
●この領収証は大切に保存してください。
●ご利用ありがとうございます。
原宿駅 券205発行
登録番号 T3011001022597 JR東日本

東京駅～国会議事堂前駅



領収書

●ご利用ありがとうございます。
●この領収証は大切に保存してください。
お取引内容: きっぷ ￥180※

上記金額を領収いたしました。

※ 課税10%対象

ご利用日付 2023年11月01日
時刻 14時09分

伝票番号: 26176
東京地下鉄株式会社
登録番号: T4010501022810
国会議事堂前駅 券01発行

国会議事堂前駅～東京駅



領収書

●ご利用ありがとうございます。
●この領収証は大切に保存してください。
お取引内容: きっぷ ￥180※

上記金額を領収いたしました。
※ 課税10%対象

ご利用日付 2023年11月01日
時刻 16時55分

伝票番号: 26176
東京地下鉄株式会社
登録番号: T4010501022810
国会議事堂前駅 券01発行

東京駅～品川駅

領収証 様

ご利用日付 2023年11月01日
時刻 17時06分

取引内容: 乗車券類 (税率: 10%)
購入金額 金180円

お支払方法 内訳
現金 金180円

伝票番号: 41845
●この領収証は大切に保存してください。
●ご利用ありがとうございます。
東京駅 券011発行
登録番号 T9011001022597 JR東日本

領収書添付様式

(令和5年度)

整理番号

9

使途項目

1 調査研究費

目的・内容等

令和5年11月1日～2日、衆議院会館会議室において国土交通省港湾局及び道路局との調査研究に要する旅費及び宿泊費、研修費

領収書添付欄 (※重ならないように添付してください)

品川駅～

タクシー

国会議事堂～東京駅

領収証 様

ご利用日付 2023年11月02日

時刻 09時02分

取引内容: 乗車券類 (税率: 10%)
購入金額 金170円

お支払方法: 内訳
現金 金170円

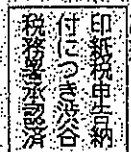

伝票番号: 94910

- ・この領収証は大切に保存してください。
- ・ご利用ありがとうございます。

品川駅 券107発行
登録番号: T9011001029597 JR東日本



領収書

- ・ご利用ありがとうございます。
- ・この領収書は大切に保存してください。

お取引内容: きっぷ ￥180※

上記金額を領収いたしました。

※ 課税10%対象

ご利用日付 2023年11月02日

時刻 12時15分

伝票番号: 21921
東京地下鉄株式会社
登録番号: T4010501022810
国会議事堂 券02発行

東京駅～品川駅

品川駅～羽田空港

領収証 様

ご利用日付 2023年11月02日

時刻 12時26分

取引内容: 乗車券類 (税率: 10%)
購入金額 金180円

お支払方法: 内訳
現金 金180円

伝票番号: 34703

- ・この領収証は大切に保存してください。
- ・ご利用ありがとうございます。

東京駅 券912発行
登録番号: T9011001029597 JR東日本

領収書

様

ご利用年月日 2023年11月 2日
時刻 12時59分

取扱内容 : 乗車券精算・発売

領収金額 330円※

※10%対象

上記金額正に領収いたしました。

合同行政視察清算書

令和5年11月1日～2日にかけて志みらい（参加者4名）・平野栄作により合同行政視察の実施において、領収書が個別に発行できなかった分につきまして、下記のとおり清算（人数割）致しましたので報告致します。

なお、領収書の原本は志みらいが保管し、平野栄作は写しを保管するものと致します。

視	察	日	令和5年11月1日～令和5年11月2日（1泊2日）		
視	察	先	衆議院会館での国土交通省港湾局・道路局との合同研修		
参	加	者	志みらい（4名）・平野栄作		
割	合	率	志みらい	5分の4	80.00 %
			平野栄作	5分の1	20.00 %

科 目	金額（円）	会派名	割合（%）	清算額（円）
11 / 1 高 速 代	1,380	志みらい	80	1,104
		平野栄作	20	276
11 月 2 日 タクシー代	1,300	志みらい	80	1,040
		平野栄作	20	260
駐 車 料	1,500	志みらい	80	1,200
		平野栄作	20	300
11 / 2 高 速 代	1,380	志みらい	80	1,104
		平野栄作	20	276
合 計	5,560			5,560

個別集計表

志みらい	4,448 円
平野栄作	1,112 円
計	5,560 円

領収書添付様式

(令和5年度)

		整理番号	10
使途項目	1	調査研究費	
目的・内容等			
令和5年11月1日～2日、衆議院会館における国土交通省港湾局及び道路局との調査研究に要する交通費等。			

領収書添付欄 (※重ならないように添付してください)

ご利用ありがとうございます。



料金所では一旦停車してください。

利用証明書

料金所 溝辺鹿児島空港
 お問い合わせは、西日本お客さまセンター
 フリーダイヤル 0120-924-863
 上記番号をご利用になれないお客さまは
 06-6876-9031 (通話料有料)

23年11月 1日 5時47分

車種 普通

通行料金 ¥1,380-
 (外割)

—入口料金所— 末吉財部
 ETC 有効期限28年 5月
 会員番号 (支払 - 1回払い)
 *****01487595
 西日本高速道路株式会社
 大阪府大阪市北区堂島1-6-20
 取扱番号202-00060517-00

領収書

2023年11月02日

メーター運賃 ¥1,300円
 運賃料金計 ¥1,300円

合計 ¥1,300円
 (税率10%)

登録番号 T2810092406856

現金支払 ¥1,300円

毎度ご乗車ありがとうございます。

上記金額正に領収致しました。

KURODA TAXI

車両番号 1588
 お忘れ物のお問い合わせは
 日個連東京都営業協同組合
 東京相互個人タクシー協会
 平日9～17時の受付03-3937-6333
 上記時間外の受付
 お忘れ物センター 03-5976-9166

鹿児島空港駐車場
 鹿児島県霧島市溝辺町麓822番地
 TEL 0995-58-5050

領収書

入車日時 2023年11月01日 05時51分
 精算日時 2023年11月02日 17時26分
 No.35-000078 券No.13-980757

駐車料金(普通車) 1500円

料金計 1,500円

投入現金 1,500円
 釣銭額 0円

全て消費税10%適用対象
 登録番号:T5340001007740
 鹿児島空港ビルディング株式会社

ご利用ありがとうございます。



料金所では一旦停車してください。

領収書

料金所 末吉財部

お問い合わせは、西日本お客さまセンター
 フリーダイヤル 0120-924-863
 上記番号をご利用になれないお客さまは
 06-6876-9031 (通話料有料)

23年11月 2日 18時06分

車種 普通

通行料金 ¥1,380-

※通行料金の消費税率は10%です

(現金)