志布志市津波防災マップ

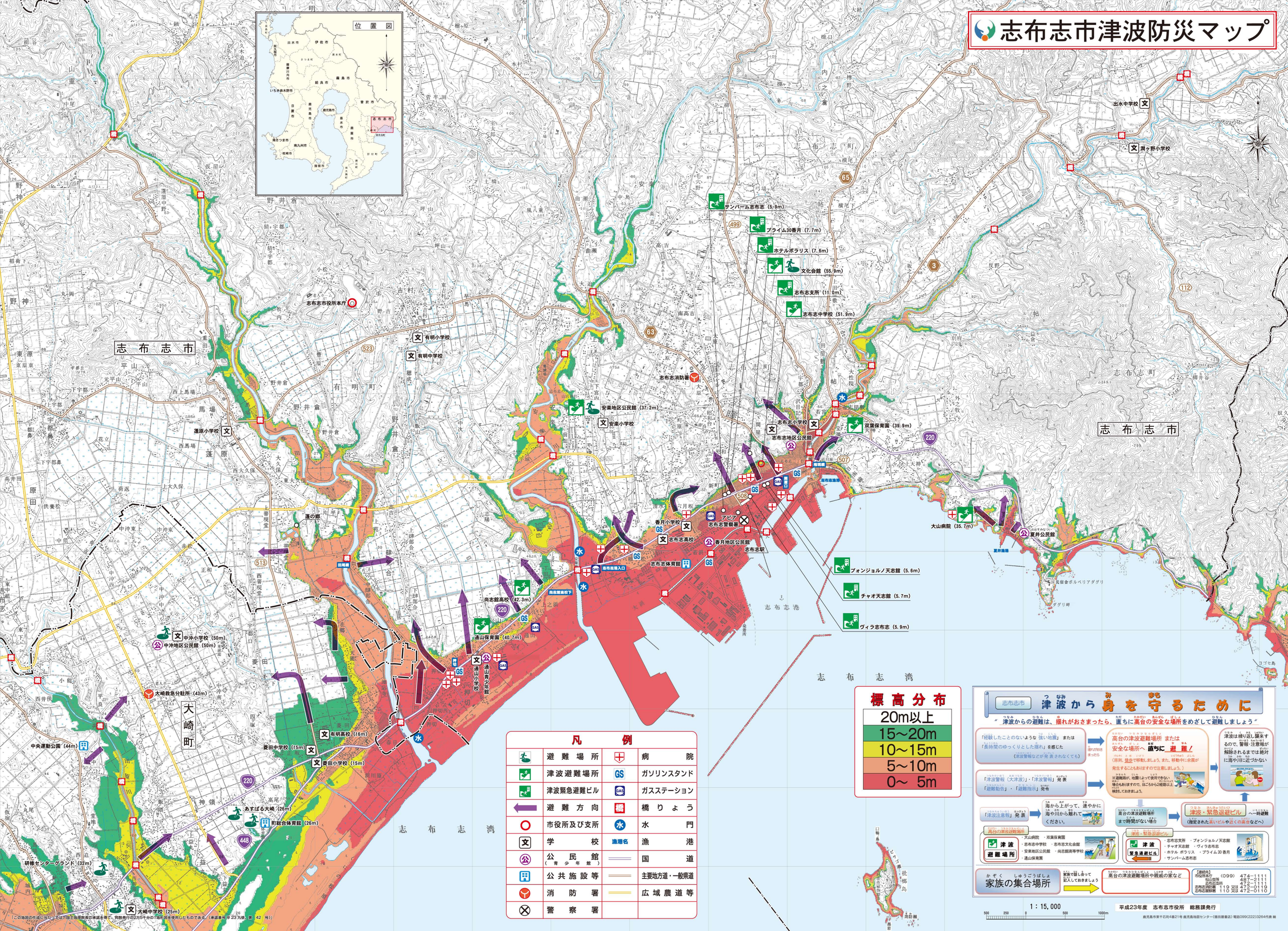

凡例

	避難場所		病院
	津波避難場所	GS	ガソリンスタンド
	津波緊急避難ビル	GAS	ガスステーション
	避難方向	橋	橋りょう
	市役所及び支所	水	水門
文	学校	漁港名	漁港
公	公民館（青少年館）		国道
	公共施設等		主要地方道・一般県道
	消防署		広域農道等
	警察署		

標高分布

20m以上
15～20m
10～15m
5～10m
0～ 5m

志布志市 津波から身を守るために

"津波からの避難は、揺れがおさまったら、直ちに高台の安全な場所をめざして避難しましょう"

「経験したことのないような強い地震」または「長時間のゆっくりとした揺れ」を感じた（津波警報などが発表されなくても）

揺れがおさまったら

高台の津波避難場所 または 安全な場所へ 直ちに 避難！（原則、徒歩で移動しましょう。また、移動中に余震が発生することもありますので注意しましょう。）

「津波警報（大津波）」・「津波警報」発表 「避難勧告」・「避難指示」発令

※避難路が、地震によって使用できない場合もありますので、日ごろから2経路以上検討しておきましょう。

津波は繰り返し襲来するので、警報・注意報が解除されるまでは絶対に海や川に近づかない

「津波注意報」発表

海から上がって、速やかに海や川から離れてください。

高台の津波避難場所まで時間がない場合

津波・緊急退避ビル へ一時避難（指定された高いビルや近くの高台などへ）

高台の津波避難場所
- 大山病院
- 双葉保育園
- 志布志中学校
- 志布志文化会館
- 安楽地区公民館
- 尚志館高等学校
- 通山保育園

津波・緊急退避ビル
- 志布志支所
- ブォンジョルノ天志館
- チャオ天志館
- ヴィラ志布志
- ホテル ポラリス
- プライム30香月
- サンパーム志布志

津波避難場所

家族の集合場所

家族で話し合って記入しておきましょう

高台の津波避難場所や親戚の家など

【連絡先】
市役所本庁 (099) 474-1111
松山支所 487-2111
志布志支所 472-1111
志布志消防署 119 又は 472-0119
志布志警察署 110 又は 472-0110

1：15,000

500 250 0 500 1000m

平成23年度 志布志市役所 総務課発行

鹿児島市東千石町4番21号 鹿児島地図センター（徳田屋書店）電話099(222)3264代表 納

「この地図の作成に当たっては、国土地理院長の承認を得て、同院発行の2万5千分の1地形図を使用したものである。（承認番号 平23 九使、第 42 号）」