



令和2年3月25日

志布志市議会議長 東 宏二 様

志布志市議会議員

氏名 岩根賢二

令和元年度政務活動費収支報告書の提出について”

このことについて、志布志市議会政務活動費の交付に関する条例（平成27年志布志市条例第37号）第8条第1項の規定により、別紙のとおり提出します。

別記様式（第8条関係）

令和2年3月25日

志布志市議会議員 東 宏二 様

志布志市議会議員  
氏名 岩根賢二

政務活動費収支報告書

志布志市議会政務活動費の交付に関する条例（平成27年志布志市条例第37号）第8条第1項の規定により、下記のとおり令和元年度政務活動費の収支を報告します。

記

1 収入

項目	金額	摘要
政務活動費	180,000円	政務活動費月額15,000円×12月
その他収入	6,215円	宿泊時の朝食代金分返還金合計
合計	186,215円	

2 支出

項目	金額	摘要
調査研究費	62,637円 60,868円	令和元年8月20日～8月24日 大分県・大阪府・徳島県・高知県 令和2年2月4日～2月6日 東京都内
研修費	3,000円 2,000円 5,000円	令和元年8月22日NPO法人グリーンバレー 令和元年8月23日NPO法人土佐山ア카데미 令和2年2月4日（株）図書館総合研究所
広報費		
広聴費		
要請・陳情活動費		
会議費		
資料作成費		
資料購入費		
人件費		
事務所費		
合計	133,505円	

3 残余の額

収入合計額 186,215円 — 支出合計額 133,505円 = 収入支出差引額 52,710円

政務活動費収入整理簿

(令和元年度)

使途項目	0 政務活動費
------	---------

番号	収入年月日	収入金額	摘 要
1	R1. 5. 9	180, 000円	令和元年度政務活動費交付金 15, 000円×12ヶ月
2	R2. 3. 12	1, 980円	令和元年8月20日～8月24日 ホテル2泊分 朝食代金返還分 (ホテル京阪 京橋グランデ分1, 000円 ウェルカム高知分980円)
3	R2. 3. 12	4, 235円	令和2年2月4日～6日 ホテル2泊分 朝食代金返還分 (1925円×2日分=3850円) ×消費税10%=4235円
4			以下余白
5			
6			
7			
8			
9			
10			
11			
12			
13			
14			
15			
16			
17			
18			
19			
20			
合計		186, 215円	

政務活動費支出整理簿

(令和元年度)

使途項目	1 調査研修費
------	---------

番号	支出年月日		摘 要
1	R1. 8. 7	52,300円	令和元年8月20日～24日志布志～佐伯市～大阪市～徳島県名西郡神山町～高知市土佐山～大阪市～志布志間のフェリー代金、ホテル代金
2	R1. 8. 20	668円	高速道路料金 都城～門川本線間 3,340円の5人按分
3	R1. 8. 20	484円	高速道路料金 佐伯市～速水・日出間 2,420円の5人按分
4	R1. 8. 21	240円	(株) フェンリル訪問時の駐車場料金1,200円の5人按分
5	R1. 8. 21	300円	大阪市役所訪問時の駐車場料金1,500円の5人按分
6	R1. 8. 21	100円	ホテル京阪宿泊税 500円の5人按分
7	R1. 8. 22	400円	ホテル京阪宿泊時の駐車場料金2,000の5人按分
8	R1. 8. 22	260円	阪神高速道路料金 南森町 1,300円の5人按分
9	R1. 8. 22	260円	阪神高速道路料金 須磨西行 1,300円の5人按分
10	R1. 8. 22	82円	NEXCO西日本高速道路料金 須磨 410円の5人按分
11	R1. 8. 22	1,070円	本州四国連絡高速道路高速道路料金 鳴門本線5,350円の5人按分
12	R1. 8. 22	88円	NEXCO西日本高速道路料金 板野 440円の5人按分
13	R1. 8. 22	1,527円	途中ガソリン代金の5人按分
14	R1. 8. 22	676円	NEXCO西日本 土成～高知間高速道路料金3,380円の5人按分
15	R1. 8. 22	140円	ホテル駐車場料金 700円の5人按分
16	R1. 8. 23	766円	NEXCO西日本高速道路料 高知～徳島間金3,830円の5人按分
17	R1. 8. 23	1,070円	NEXCO西日本高速道路料金 垂水第二 5,350円の5人按分
18	R1. 8. 23	82円	NEXCO西日本高速道路料金 須磨 410円の5人按分
19	R1. 8. 23	260円	NEXCO西日本高速道路料金 須磨 1,300円の5人按分
20	R1. 8. 23	260円	阪神高速道路高速道路料金 湊川東行 1,300円の5人按分

政務活動費支出整理簿

(令和元年度)

使途項目	1 調査研修費
------	---------

番号	支出年月日		摘 要
21	R1. 8. 23	260円	阪神高速道路料金 湾岸舞洲 1,300円の5人按分
22	R1. 8. 24	1,344円	ガソリン代金 6,722円の5人按分
23	R2. 2. 17	56,480円	令和2年2月4日～6日 東京都内での調査研究のための、往復飛行機代、二泊ホテル代金
24	R2. 2. 4	276円	高速道路料金 末吉財部～溝部鹿児島空港間 1,380円の5人按分
25	R2. 2. 4	816円	調査研究先及び要望書提出へのお土産 2点4,080円の5人按分
26	R2. 2. 4	660円	羽田空港～東京駅間のモノレール料金
27	R2. 2. 4	170円	東京駅～茗荷谷間の地下鉄料金
28	R2. 2. 4	200円	茗荷谷駅～銀座駅間の地下鉄料金
29	R2. 2. 5	170円	銀座駅～国会議事堂前間の地下鉄料金
30	R2. 2. 5	170円	国会議事堂前～大手町駅間の地下鉄料金
31	R2. 2. 5	328円	大手町～丸の内間のタクシー2台分料金 (820円×2=1640円) の5人按分
32	R2. 2. 5	170円	丸の内駅～国会議事堂前駅間の地下鉄料金
33	R2. 2. 6	232円	RICHOジャパン本社～JR新橋駅間のタクシー2台分料金 (580円×2=1160円) の5人按分
34	R2. 2. 6	140円	JR新橋駅～JR浜松町間の山手線料金
35	R2. 2. 6	500円	JR浜松町～羽田空港駅 モノレール料金
36	R2. 2. 6	280円	鹿児島空港前駐車場料金 1,400円の5人按分
37	R2. 2. 6	276円	高速道路料金 溝辺鹿児島空港～末吉財部間 1,380円の5人按分
合計		123,505円	

# 政務活動費支出整理簿

(令和元年度)

使途項目 2 研修費

番号	支出年月日	支出金額	摘 要
1	R1. 8. 22	3, 000円	NPO法人 グリーンバレー研修費
2	R1. 8. 23	2, 000円	NPO法人 土佐山アカメデミー研修費
3	R2. 2. 4	5, 000円	(株) 図書館総合研究所 研修費
合計		10, 000円	

政務活動費出納簿

(令和元年度)

No.	年月日	摘 要	収入金額	支出金額	残 額
1	R1. 5. 9	令和元年度政務活動費交付金	180,000円		180,000円
2	R1. 8. 7	令和元年8月20日～24日：志布志～大分市～大阪市～徳島県名西郡神山町～高知市土佐山～大阪市～志布志間のフェリー代金、ホテル代金		52,300円	127,700円
3	R1. 8. 20	高速道路料金 都城～門川本線間 3,340円の5人按分		668円	127,032円
4	R1. 8. 20	高速道路料金 佐伯市～速水・日出間 2,420円の5人按分		484円	126,548円
5	R1. 8. 21	(株) フェンリル訪問時の駐車場料金1,200円の5人按分		240円	126,308円
6	R1. 8. 21	大阪市役所訪問時の駐車場料金1,500円の5人按分		300円	126,008円
7	R1. 8. 21	ホテル京阪宿泊税の5人按分		100円	125,908円
8	R1. 8. 22	ホテル京阪宿泊時の駐車場料金2,000円の5人按分		400円	125,508円
9	R1. 8. 22	阪神高速道路料金 南森町 1,300円の5人按分		260円	125,248円
10	R1. 8. 22	阪神高速道路料金 須磨西行 1,300円の5人按分		260円	125,166円
11	R1. 8. 22	NEXCO西日本高速道路料金 須磨 410円の5人按分		82円	124,906円
12	R1. 8. 22	本州四国連絡高速道路料金 鳴門本線5,350円の5人按分		1,070円	123,836円
13	R1. 8. 22	NPO法人 グリーンバレー研修費		3,000円	120,836円
14	R1. 8. 22	NEXCO西日本高速道路料金 板野 440円の5人按分		88円	120,748円
15	R1. 8. 22	途中ガソリン代金 7,635円の5人按分		1,527円	119,221円
16	R1. 8. 22	NEXCO西日本高速道路料金 土成～高知間 3,380円の5人按分		676円	118,545円
17	R1. 8. 22	ホテル駐車場料金700円の5人按分		140円	118,405円
18	R1. 8. 23	NPO法人 土佐山アカメデミー研修費		2,000円	116,405円
19	R1. 8. 23	NEXCO西日本高速道路料金 高知～徳島間 3,830円の5人按分		766円	115,639円
20	R1. 8. 23	NEXCO西日本高速道路料金 垂水第二 3,830円の5人按分		1,070円	114,569円
21	R1. 8. 23	NEXCO西日本高速道路料金 須磨 410円の5人按分		82円	114,487円
22	R1. 8. 23	NEXCO西日本高速道路料金 須磨 1,300円の5人按分		260円	114,227円
23	R1. 8. 23	阪神高速道路料金 湊川東行 1,300円の5人按分		260円	113,967円
24	R1. 8. 23	阪神高速道路料金 湾岸舞洲 1,300円の5人按分		260円	113,707円

政務活動費出納簿

(令和元年度)

No.	年月日	摘 要	収入金額	支出金額	残 額
25	R1. 8. 24	ガソリン代金 6,722円の5人按分		1,344円	112,363円
26	R2. 2. 17	令和2年2月4日～6日 東京都内での調査研究のための、往復飛行機代金、二泊ホテル代金		56,480円	55,883円
27	R2. 2. 4	高速道路料金 末吉財部～溝部鹿児島空港間 1,380円の5人按分		276円	55,607円
28	R2. 2. 4	調査研究先及び要望書提出へのお土産 2点4,080円の5人按分		816円	54,791円
29	R2. 2. 4	羽田空港～東京駅間のモノレール料金		660円	54,131円
30	R2. 2. 4	東京駅～茗荷谷間の地下鉄料金		170円	53,961円
31	R2. 2. 4	(株) 図書館総合研究所での研修費		5,000円	48,961円
32	R2. 2. 4	茗荷谷駅～銀座駅間の地下鉄料金		200円	48,761円
33	R2. 2. 5	銀座駅～国会議事堂前間の地下鉄料金		170円	48,591円
34	R2. 2. 5	国会議事堂前～大手町駅間の地下鉄料金		170円	48,421円
35	R2. 2. 5	大手町～丸の内間のタクシー2台分料金 (820円×2=1640円) の5人按分		328円	48,093円
36	R2. 2. 5	丸の内駅～国会議事堂前駅間の地下鉄料金		170円	47,923円
37	R2. 2. 6	RICHOジャパン本社～JR新橋駅間のタクシー2台分料金 (580円×2=1160円) の5人按分		232円	47,691円
38	R2. 2. 6	JR新橋駅～JR浜松町間の山手線料金		140円	47,551円
39	R2. 2. 6	JR浜松町～羽田空港駅 モノレール料金		500円	47,051円
40	R2. 2. 6	鹿児島空港前駐車場料金 1,400円の5人按分		280円	46,771円
41	R2. 2. 6	高速道路料金 溝辺鹿児島空港～末吉財部間 1,380円の5人按分		276円	46,495円
42	R2. 3. 12	宿泊時の朝食代分	6,215 円		52,710円
		合 計	186,215円	133,505円	52,710円



領収書等添付様式

令和1年8月7日	整理番号	①
使途項目	1	調査研修費
目的・内容等	令和元年8月20日～24日 志布志～佐伯市～大阪市～徳島県名西郡神山町～高知市土佐山～大阪市～志布志間のフェリー代金、ホテル代金 52,300円	
領収書等添付欄 (※重ならないように添付してください)		

領 収 証

2019年08月07日

岩根 賢二 様

金額	¥ 5 2 , 3 0 0 ※
----	-----------------

但し 2019/08/20発 さんふらわあ船料として

上記の金額正に領収いたしました。

Ref. No. 0000001380 予約No. 622857

御注意

- 手書きのもの並びに金額を訂正したものは無効とします。
- 社用印、担当者印なきものは無効とします。

大阪府知事登録旅行業第2-2396号  
さんふらわあトラベル株式会社  
大分支店  
〒870-0003  
大分県大分市生石  
5-3-1  
フェリーターミナル3F  
TEL:097-533-7002 FAX:097-533-7021

収入印紙  
日本政府  
200

担当者印

大阪府知事登録旅行業第2-2396号  
さんふらわあトラベル株式会社  
大分支店  
〒870-0003 大分県大分市生石  
5-3-1  
フェリーターミナル  
TEL:097-533-7002 FAX:097-533-7021  
国内旅行業務取扱管理者: 兵頭 啓祐

変更取消の場合はお電話にてご連絡ください

## 予約案内書兼請求書

この度は、弊社をご利用いただき誠にありがとうございます。  
手配内容のご確認をお願い致します。

旅行内容		金額
<input type="checkbox"/> 出発日	2019年08月20日(火) (JB53G9)	
<input type="checkbox"/> ツアー名	【大分発】関西宿泊プランホテル京阪 京橋 グランデ	
<input type="checkbox"/> 照会No.	622857	
<input type="checkbox"/> 予約人数	大人 5名	
<input type="checkbox"/> 交通機関スケジュール	NO 利用(搭乗)日 便/列車名 発時刻/着時刻 発着地(空港) 備考	
1.	2019/08/20 さんふらわあ 19:15 大分港	
2019/08/21	/06:35 /神戸港(六甲アイランド)	
2.	2019/08/23 さんふらわあ 17:55 大阪南港コスモフェリーターミナル	
2019/08/24	/08:55 /志布志港(鹿兒島)	
<input type="checkbox"/> 宿泊スケジュール	NO チェックイン -チェックアウト 宿泊施設	
1.	2019/08/21 -2019/08/22 ホテル京阪 京橋 グランデ [シングルルーム 1名部屋 5部屋]	
2.	2019/08/22 -2019/08/23	
<input type="checkbox"/> ご利用内容	2019/08/20 フェリーさんふらわあ 大分⇒神戸:スタンダード(1名定員) 5室	
2019/08/21 ホテル京阪 京橋 グランデ	ホテル京阪京橋グランデ:シングル 5室	
2019/08/23 フェリーさんふらわあ	大阪⇒志布志:スーパーリア(1名) 5室	
<input type="checkbox"/> 明細		
ご旅行代金	( ¥27,000 X 5 )	¥135,000
ご旅行代金		
★8/22 ウェルカムホテル高知 シングル1泊朝食付	( ¥4,900 X 5 )	¥24,500
乗用車5m未満航送料(往路)		
往復:6M未満車両1台	( ¥39,000 X 1 )	¥39,000
等級変更差額:スタンダード1名部屋		
大分⇒神戸	( ¥5,000 X 5 )	¥25,000
等級変更差額:スーパーリア		
大阪⇒志布志	( ¥7,600 X 5 )	¥38,000
★ご同行者様のネームと年齢、車種と番号をお知らせくださいませ。		

ご請求額 \*\*\*\*\*

ご入金額 \*\*\*\*\*

今回ご請求額 \*\*\*\*\*

振込先: 大分銀行 大分駅前支店 普通 5142317  
口座名: さんふらわあトラベル株式会社

担当者 明里

尚、振込手数料はお客様のご負担とさせていただきます。

旅行日程表

DATE:2020年03月16日

PAGE: 1

ツアー名 【大分発】 関西宿泊プランホテル京阪 京橋 グランデ

さんふらわあトラベル株式会社

旅行期間 2019年08月20日(火)～2019年08月24日(土) 5日間

日次	日付	都市/空港	交通機関	現地時間	摘要	食事
1	08月20日 (火)	大分港 発	さんふらわあ	19:15	フェリーさんふらわあで神戸港へ~~~~ 船中泊	-
2	08月21日 (水)	神戸港(六甲アイランド) 着		06:35	神戸六甲アイランド港着 到着後、終日自由行動 大阪泊	- - -
3	08月22日 (木)				ホテル・・・終日自由行動・・・ ウェルカムホテル高知 泊	朝食 - -
4	08月23日 (金)	さんふらわあターミナル 発	さんふらわあ	17:55	ホテル・・・終日自由行動・・・ フェリーさんふらわあで志布志港へ~~~~ 船中泊	朝食 -
5	08月24日 (土)	志布志港(鹿児島) 着		08:55	志布志港着	

IN-OUT / 都市名	ホテル
19/08/21 - 19/08/22 大阪	[ホテル名英字]
	[ホテル名日本語] ホテル京阪 京橋 グランデ [TEL] 06-6353-0321
	[FAX] 06-6354-4321
	[ADDRESS] 大阪市都島区東野田町 2丁目1-38

領収書等添付様式

令和1年8月20日	整理番号	②
用途項目	1	調査研修費
目的・内容等		
都城～門川本線間の高速道路料金3,340円の5人按分 668円		
領収書等添付欄 (※重ならないように添付してください)		
<p>3,340円÷5人=668円</p>  <p>ご利用ありがとうございます。          NEXCO          西日本          料金等では一旦準備してください。</p> <p><b>領 収 書</b></p> <p>料金所 門川本線          TEL 0982-63-2577          高速道路は無料でお得なETC          あなたもETCをつけてみませんか？</p> <p>19年 8月20日10時20分          車種 普通</p> <p>通行料金 ￥3,340-          (現金)</p> <p>「入口料金所」設置          道路橋梁や改修工事、落下物を発見したら          道路緊急ダイヤル(995)へご連絡下さい。          西日本高速道路株式会社          大阪府大阪市北区堂島1-6-20          取扱番号211-00180852-00</p>		

領収書等添付様式

令和1年8月20日	整理番号	③
用途項目	1	調査研修費
目的・内容等		
佐伯市～速水・日出本線間の高速道路料金2,420円の5人按分 484円		
領収書等添付欄 (※重ならないように添付してください)		
<p>2,420円÷5人=484円</p>  <p>領 収 書</p> <p>料金所 速見・日出 TEL 0977-75-0441 高速道路は便利であるETC あなたもETCをのびてみませんか!</p> <p>19年 8月20日12時18分 車種 普通</p> <p>通行料金 ¥2,420- (現金)</p> <p>—入口料金所— 佐伯 道路環境や故障車、落下物を発見したら、 道路緊急ダイヤル#9910へご連絡下さい。 西日本高速道路株式会社 大阪府大阪市北区堂島1-6-20 取扱番号209-00221127-00</p>		

領収書等添付様式

令和1年8月21日	整理番号	④
用途項目	1	調査研修費
目的・内容等		
(株)フェンリル訪問時の駐車場料金1,200円の5人按分 240円		
領収書等添付欄 (※重ならないように添付してください)		
<p>1,200円÷5人=240円</p> <p>ランフロント大阪駐車場 TEL:06-485-7813</p> <p><b>領 収 証</b></p> <p>入庫日時 2019年08月21日 09時10分          精算日時 2019年08月21日 11時15分          No.27-000048 券No.05-008704</p> <p>駐車料金(一般) 1200円</p> <p>料金計 <b>1,200円</b></p> <p>現金 2,000円          現金 800円</p>		

領収書等添付様式

令和1年8月21日	整理番号	⑤
用途項目	1	調査研修費
目的・内容等		
大阪市役所訪問時の駐車場料金1,500円の5人按分 300円		
領収書等添付欄 (※重ならないように添付してください)		

1,500円 ÷ 5人 = 300円



大阪市役所駐車場

令和 4 又 第 正

精算機 #02            A 精算No. 000149  
 発券機 #01            発券No. 017526  
 入庫時刻 2019年 8月21日 (水) 13:18  
 精算時刻 2019年 8月21日 (水) 15:43  
 駐車時間                2:25  
 駐車料金                A料金 1,500円

=====  
 合 計                    1,500円  
 お 預 り                1,500円  
 お 釣                    0円  
 上記正に領収致しました。  
 =====

領収書等添付様式

令和1年8月21日	整理番号	⑥
使途項目	1	調査研修費
目的・内容等		
ホテル京阪宿泊税500円の5人按分 100円		
領収書等添付欄 (※重ならないように添付してください)		
<p>500円 ÷ 5人 = 100円</p>		
<p>領収証 RECEIPT DUPLICATE 志布志市議会議員</p> <p>金額 Y 500-</p> <p>但し 御宿泊代等として</p> <p>2019年08月21日 上記正に御控数しました。</p> <p>この本領には消費税及び適用される全ての品税を含む金額が記載されています。 Consumption tax and all applicable taxes are included in the total amount above. ご利用額に含有の金額です。またのお返しをお待ちしております。 Thank you for your staying with us. We look forward to welcoming you back again!</p> <p>No. 082402118885</p> <p>PAID HOTEL KEIHAN KYOYASHI</p> <p>KEIHAN 京橋</p> <p>入館 (内) 宿泊税: 5000 館 (内) 消費税: 00</p> <p>〒534-0021 大阪府大阪市東淀川区1-11-1 TEL: 06-6553-9221 FAX: 06-6554-8221</p>		



領収書等添付様式

令和1年8月22日	整理番号	⑦
用途項目	1	調査研修費
目的・内容等		
ホテル京阪宿泊時の駐車場料金2,000円の5人按分 400円		
領収書等添付欄 (※重ならないように添付してください)		
<p>2,000円÷5人=400円</p> <hr/> <div style="text-align: center;"> <p><b>駐車券</b> ↑</p>  <p><b>タイムズ京阪モール</b></p> <p>駐車券を店内へお持ちください。</p> <p>券ID: 81</p> <p>19-08-21 16:04</p> <p>FA 8306-22 08:36</p> <p>駐車時間 16:03</p> <p>駐車料金 2,000円</p> <p>割引 0円</p> <p>合計 2,000円</p> <p>前払 0円</p> <p>現金 2,000円</p> <p>釣銭 0円</p> <p>NO. 841238</p> </div>		

領収書等添付様式

令和1年8月22日	整理番号	⑧
使途項目	1	調査研修費
目的・内容等		
阪神高速道路料金 南森町 1,300円の5人按分 260円		
領収書等添付欄 (※重ならないように添付してください)		

1,300円÷5人=260円

ご利用ありがとうございます。

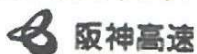

南森町 料金所

お問い合わせ 阪神高速お客さまセンター  
 (06)6576-1484

速度に注意し、十分な車間距離を保って  
 安全運転を心がけましょう

領収書 / 通行料正

19年08月22日08時52分

車種 普通

通行料金 現金 ¥1,300

本券は、阪神高速道路の  
 ご利用最終出口まで必ず  
 お持ちください

◆連続利用される場合◆

●この通行料を発行した料金所を通過後、  
 阪神高速を降りることなく、阪神高速の  
 次の料金所を経由する場合は、この通行料  
 をご提示ください。

下記各料金所におけるご利用の有効通過時間  
 (1号) 芦屋出口 芦屋本線

19年08月22日10時22分

(4号) 長瀬出口 長瀬本線

19年08月22日10時52分

●阪神高速道路を一旦降りた場合、又は  
 車道型道路の場合この通行料は無効です。  
 ●通行料は別途申し込んだ車種に限り有効です。  
 誤差、交換はできません。不恰に料金を求め  
 た場合、その求めた額の5割に相当する額を  
 返します。

●紛失にご注意ください。紛失しますとこの  
 本領料金が無効となり返金できません。

阪神高速道路株式会社

発行番号 2612-01-0188

南森町 料金所 普通 普通

19年08月22日08時52分



領収書等添付様式

令和1年8月22日	整理番号	⑨
使途項目	1	調査研修費
目的・内容等		
阪神高速道路料金 須磨西行 1,300円の5人按分 260円		
領収書等添付欄 (※重ならないように添付してください)		
<p>1,300円÷5人=260円</p> <p>ご利用ありがとうございます。</p>  <p><b>阪神高速</b>          須磨西行 料金所</p> <p>お問い合わせ 阪神高速お客さまセンター          (06)6976-1484</p> <p>速車に注意し、十分な車間距離を保って          安全運転を心がけましょう。</p> <p><b>領収書</b></p> <p>19年08月22日09時46分          車種 普通          通行料金現金 ¥1,300</p> <p>-----          阪神高速道路株式会社          発行番号 4091-01-0004</p>		

領収書等添付様式

令和1年8月22日	整理番号	⑩
使途項目	1	調査研修費
目的・内容等		
NEXCO西日本高速道路料金 須磨 410円の5人按分 82円		
領収書等添付欄 (※重ならないように添付してください)		

410円÷5人=82円

ご利用ありがとうございます。



料金所では一旦停車してください。

領 収 書

料金所 須磨

TEL 078-732-6976  
平成31年4月1日0時から第二種道路料金は  
対称料金（5車種区分）になりました。  
詳しくはWEBサイトをご覧ください。

19年 8月22日10時06分

車種 普通

通行料金 ¥410-  
(現金)

はしめませんか? ETC! 詳しくは  
www.tokai-tokumei.co.jp

西日本高速道路株式会社  
大阪府大阪市北区堂島1-6-20

取扱番号4907-07-00

通行証

最終出口まで必ずお持ち下さい

◆連続利用される場合◆

●高速道路料金を燃費することなく、下記料金所をご利用する場合は「一般」と表示のある車種でお証をご提示下さい。

下記料金所におけるご利用の有効道路料額

大久保 朝石西

19年 8月22日16時06分

●高速道路料金を一旦燃費、又は有効道路料額を燃費した場合、この通行証は無効です。

●通行証はお渡しした車両に限り有効です。譲渡、交換はできません。不正に料金を燃費した場合、燃費した額と罰金をいただきます。

●燃費にご注意下さい。燃費しますと下記料金所で燃費最大料金をいただきます。

領収書等添付様式

令和1年8月22日	整理番号	⑪
使途項目	1	調査研修費
目的・内容等		
本州四国連絡高速道路料金 鳴門本線 5,350円の5人按分 1,070円		
領収書等添付欄 (※重ならないように添付してください)		

5,350円÷5人=1,070円

ご利用ありがとうございました。  
**和歌山 鳴門**  
**本州四国連絡高速道路株式会社**  
料金所では一旦停車してください。  
**料金所 鳴門本線**  
 TEL 086-686-8930

19年 8月22日 車種  
 (本25) 普通  
**通行料金 ￥5,350-**  
**現金(本25) ￥5,350-**  
 取扱番号207-002 1154-01345

領収書等添付様式

令和1年8月22日	整理番号	⑫
使途項目	1	調査研修費
目的・内容等		
NEXCO西日本高速道路料金 板野 440円の5人按分 88円		
領収書等添付欄 (※重ならないように添付してください)		

440円 ÷ 5人 = 88円

ご利用ありがとうございます。



料金所では一旦停車してください。

領 収 書

料金所 板 野

TEL 099-672-4960

19年 8月22日 11時42分

車種 普通

通行料金 ￥440-

(現金)

一人当り料金所 専門本舗

ケータイから高速道路の交通情報をチェック

http://www.nexco.jp

西日本高速道路株式会社

大阪府大阪市北区東船場1-6-20

取扱番号204-00601135-00

領収書等添付様式

令和1年8月22日	整理番号	⑬
用途項目	1	調査研修費
目的・内容等		
上板給油所 ガソリン代金 7,635円の5人按分 1,527円		
領収書等添付欄 (※重ならないように添付してください)		
7,635円÷5人=1,527円		
 <b>領収書</b> IDEMITSU 202792 <b>上板給油所</b> TEL 088-572-1465 <b>松崎石油</b> 徳島県板野郡板野町矢武字南川窪12-1		
売上 2019年 8月22日 11:57 上 様 手 現金フリー 00-202792-90001-0001-9 出光ゼアス P- 3(内) 52.30 L. @146.0 7635円 01200.00		
<b>合計 7,635円</b> (内、消費税等( 8.00% ) 566円)		
釣銭 1万円: 2,965円 8千円: 365円		
伝No: 15825 担当:0007 大島 崇弘		

領収書等添付様式

令和1年8月22日	整理番号	⑭
用途項目	1	調査研修費
目的・内容等		
NEXCO西日本高速道路料金 土佐～高知間 3,380円の5人按分 676円		
領収書等添付欄 (※重ならないように添付してください)		

3,380円÷5人=676円

ご利用ありがとうございました。



料金券ではご不便な場合がございます。

**領 収 書**

料金所 高知  
TEL 083-846-5153

19年 8月22日18時17分  
車種 普通

通行料金 ¥3,380-  
(現金)

—入江料金所— 25区  
ウェブサイトから東海道路の交通情報をチェック  
0111-1101 highway.jp  
西日本高速道路株式会社  
大阪府大阪市北区東船場1-6-20  
取扱番号2.9-00501646-00



領収書等添付様式

令和1年8月22日	整理番号	⑮
用途項目	1	調査研修費
目的・内容等		
ウエルカムホテル高知 駐車場料金 700円の5人按分 140円		
領収書等添付欄 (※重ならないように添付してください)		

700円÷5人=140円

**領 収 書**

【途中精算】 19/08/22 F-43

**部屋No. 324**

ご利用期間 2019 08 22~2019 08 23  
 チェックアウト日 2019 08 22

お客様名 トカリシンイチ 様

ご請求額	700円
お預り金額	700円(現金)
おつり	0円

ご利用明細

駐車場代	700円
合計	700円

ウエルカムホテル高知  
 香川県高松市高松区高松1-1-1  
 TEL 087-821-1111



領収書等添付様式

令和1年8月23日	整理番号	⑬
使途項目	1	調査研修費
目的・内容等		
NEXCO西日本高速道路料金 高知～徳島間 3,830円の5人按分 766円		
領収書等添付欄 (※重ならないように添付してください)		

3,830円÷5人=766円

ご利用ありがとうございました。  
  
 料金がでは一旦帰票してください。  
**領 収 書**  
 料金所 徳島  
 TEL 083-665-0292  
 19年 8月23日12時20分  
 車種 普通  
 通行料金 ¥3,830-  
 (現金)  
 一人口料金所 高知  
 ケータイから高速道路の交通情報をチェック  
 ナットコム ナットコム ナットコム  
 西日本高速道路株式会社  
 大阪府大阪市北区高島1-6-20  
 取扱番号201-0392\*020-00

領収書等添付様式

令和1年8月23日	整理番号	⑰
使途項目	1	調査研修費
目的・内容等		
NEXCO西日本高速道路料金 垂水第二 5,350円の5人按分 1,070円		
領収書等添付欄 (※重ならないように添付してください)		

5,350円÷5人=1,070円

ご利用ありがとうございました。  
**令 頭 4 又 補 収**  
 本州四国連絡高速道路株式会社  
 料金部にて一旦停車してください。  
 料金所 垂水第二  
 TEL 079-706-5533  
 19年 8月23日 車種  
 (本四)普通  
 通行料金 ￥5,350-  
 現金(本四) ￥5,350-  
 取替券225-008436-01555

領収書等添付様式

令和1年8月23日	整理番号	⑱
用途項目	1	調査研修費
目的・内容等		
NEXCO西日本高速道路料金 須磨 410円の5人按分 82円		
領収書等添付欄 (※重ならないように添付してください)		

410円÷5人=82円

ご利用ありがとうございます。



阪神高速

料金等はホームページをご覧ください。

領 収 書

料金所 須磨 合併

TEL 079-732-6976  
平成31年4月1日0時から第二神明道路は  
対向料金 5車種区分になりました。  
詳しくはWEBサイトをご覧ください。

19年 8月23日 14時43分

車種 普通

通行料金 ¥410-

現金(西日本)

お問い合わせはETC!詳しくは  
www.nexco-west.co.jp

西日本高速道路株式会社  
大阪府大阪市北区富田1-6-20

取扱番号2822-13-00



領収書等添付様式

令和1年8月23日	整理番号	①9
用途項目	1	調査研修費
目的・内容等		
NEXCO西日本高速道路料金 須磨 1,300円の5人按分 260円		
領収書等添付欄 (※重ならないように添付してください)		

1,300円÷5人=260円

ご利用ありがとうございます。



阪神高速

料金所では一旦停車してください。

領 収 書

料金所 須磨 合併

TEL 078-732-6976

平成31年4月1日0時から第二料収道路は  
料収所料金 5車種区分になりました。  
詳しくはWEBサイトをご覧ください。

19年 8月23日14時43分

車種 普通

通行料金 ¥1,300-

現金(阪高)

もしも皆さんがETC1詳しくは

www.tokai-nexco.co.jp

阪神高速道路株式会社

大阪府大阪市北区中之島5-2-4

取扱番号2822-13-00



領収書等添付様式

令和1年8月23日	整理番号	⑳
使途項目	1	調査研修費
目的・内容等		
阪神高速道路料金 湊川東行 1,300円の5人按分 260円		
領収書等添付欄 (※重ならないように添付してください)		

1,300円÷5人＝260円

ご利用ありがとうございます。



湊川東行 料金所

お支払い先：阪神高速お支払いセンター  
TEL: 6576-1484

道室に注意し、十分な車間距離を保持して  
安全運転をお願いします。

領収書 / 通行証

19年08月23日 14時56分

車種 普通

通行料金 現金 ¥1,300

本券は、阪神高速道路の  
ご利用最終出口まで必ず  
お持ちください

◆5号湾岸線に乗継ぐ場合◆

京橋出口(東行)  
摩耶出口(東行)



住吉浜入口

または六甲アイランド北入口

●上記入口料金所にてこの券をご提示下さい  
(他の料金所では使用できません)

パーパス・ハイウェイ券をご利用の場合は  
別途通行料金が必要です。

5号湾岸線に乗継ぐ場合の有効期限

19年08月23日 16時56分

◆連続利用される場合◆

●この通行証を執行した料金所を通過後、  
阪神高速を降りることなく、阪神高速の  
次の料金所を経由する場合は、この通行証  
をご提示ください。

下記料金所におけるご利用の有効通過時間

(5号) 京橋東出口・花畑東海浜出口

(5号) 中島本線

19年08月23日 17時26分

(4号) 長大津出口・長大津本線

19年08月23日 18時56分

●阪神高速道路を一歩降りた場合、又は  
有効期限経過後の場合この通行証は無効です。  
●通行証はお渡しした車種に限り有効です。  
誤乗、交差はできません。不法に料金を免れた  
場合、その免れた額の3倍に相当する額を  
課金します。

●料金にご注意ください。料金、ますと上記  
本通行証が併せて両重料金を課金します。

阪神高速道路株式会社

領収書等添付様式

令和1年8月23日	整理番号	⑳
使途項目	1	調査研修費
目的・内容等		
阪神高速道路料金 湾岸舞洲 1,300円の5人按分 260円		
領収書等添付欄 (※重ならないように添付してください)		

1,300円÷5人=260円

ご利用ありがとうございます。



湾岸舞洲 料金所

お問合わせ 阪神高速お客様センター

TEL: 6576-1484

道交法に注意し、十分な車間距離を保持して

安全運転をお願いします。

領収書 / 通行書正

19年08月23日 15時55分

車種 普通

通行料金 現金 ¥1,300

本券は、阪神高速道路の  
ご利用最終出口まで必ず  
お持ちください

◆連続利用される場合◆

●この通行証を発行した料金所を通過後、  
阪神高速を通過することなく、阪神高速の  
次の料金所を経由する場合は、この通行証  
をご提示ください。

下記料金所におけるご利用の有効通過時間

(4号) 長大津出口・長大津本線

19年08月23日 17時25分

(5号) 岸里出口・岸里本線

19年08月23日 17時55分

●阪神高速道路を一旦退出された場合、又は  
有効通過時間の場合はこの通行証は無効です。

●通行証は未読した車両に限ります。  
譲渡、交換できません。不正に料金を免れ  
た場合、その免れた額の5倍に相当する額を  
課します。

●紛失にご注意ください。紛失しますと上記  
本線料金所等で再度料金を課します。

阪神高速道路株式会社

領収書等添付様式

令和1年8月24日	整理番号	②
用途項目	1	調査研修費
目的・内容等		
ガソリン代金 6,722円の5人按分 1,344円		
領収書等添付欄 (※重ならないように添付してください)		

6,722円÷5人=1,344円

**ENEOS**

納品書(領収書)

2019年08月24日 09:44

No.1  
 エネオス会員 様  
 No.297 900000 759  
 現金会員  
 車両番号 実車番  
 0026-00  
 レギュラー ¥107  
 45.42l  
 145円 ¥6,722  
**合計 ¥6,722**  
 (内消費税等(8.00%)) ¥498  
 千圓 ¥10,000  
 十圓 ¥3,278  
 口座番号:XXXXXXXXXXXX6461  
 エネオスカード: 51P  
 利用日: 2019/08/24  
 利用時間帯: 01P  
 利用回数: 1回  
 本引付券されたポイントは2~3日  
 目以降に反映されます。有効期限切  
 等の理由で、エネオスポイントが  
 加算されないことがあります  
 詳細は[eneos.co.jp/pt](http://eneos.co.jp/pt)にてご確認ください

エネオス株式会社 法人本部  
 鹿児島県 志布志市  
 志布志町安楽町3-34  
 TEL:099-472-0000 FAX:099-472-0000  
 LINE:ENEOS-03 TEL:099-2918-2919  
 E-MAIL:eneos@eneos.co.jp 2019/08/24



領収書等添付様式

令和2年2月17日	整理番号	㊸
使途項目	1	調査研修費
目的・内容等		
令和2年2月4日～6日 東京都内での調査研修のための、往復飛行機代金、ホテル二泊代金 56,480円		
領収書等添付欄 (※重ならないように添付してください)		

お問合せNo. : 0049369239

ReceiptNo. : 3670 - 0132019

RECEIPT  
領 収 書

発行日 : 2020年02月17日

岩根 賢二 様

金種 : 郵貯

¥ 56,480-

THE ABOVE MENTIONED AMOUNT HAS BEEN DULY RECEIVED  
上記の金額正に領収致しました。

調査研修旅費として  
東京フリープラン3日間  
出発日: 2020年02月04日

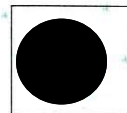

発行部署 鹿児島支店  
発行担当者 重留 和代

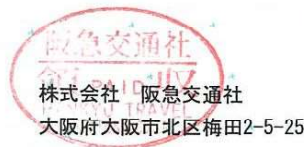

印紙税申告納  
付につき 北  
税務署承認済

【領収印無きもの及び金額訂正したものは無効です】

# 最終旅行日程表

〒899-7103  
鹿児島県  
志布志市

旅行企画・実施：株式会社 阪急交通社  
鹿児島支店 フリープラン  
〒892-0844  
鹿児島県鹿児島市山之口町3-31  
住友生命鹿児島ビル1階  
TEL:099-239-6252

(お問い合わせ番号：0049369239)

☆ご旅行名 **<鹿児島発>憧れの帝国ホテル東京に泊まる★東京フリープラン3日間**

☆ご出発日 **2020年2月4日(火)**

(コース番号：0340TK1)

## ☆基本スケジュール

1日目 鹿児島空港⇒⇒⇒⇒羽田空港++++<到着後自由行動>+++ホテル

2日目 終日自由行動

3日目 ホテル++++<出発まで自由行動>+++羽田空港⇒⇒⇒鹿児島空港

\*\*\*\*\*ご出発までの注意事項(必ずお読みください。)\* \*\* \* \*\* \* \*\* \*

※ご依頼頂いた通りに発券・発行されているかどうか(搭乗者名・利用便、時間・利用日等)を必ずご確認ください。

①本プランには添乗員や空港係員はおりませんので、お客様自身にて搭乗手続き・チェックイン等を行って頂きます。搭乗手続きの際は航空券を自動チェックイン機、あるいは航空会社のカウンターへご提示下さい。また、「出発保安検査場」へは出発15分前までに通過頂き、ご搭乗口へは出発10分前までにお越し下さい。出発当日、空港へは余裕を持ってお越し下さい。

②今後の予約変更はお受けできません。また、お取消の際は取消料が発生いたします。加えて、出発後の取消(無連絡不参加)の場合、返金は一切できませんので予めご了承下さい。

③ホテルのチェックイン等の諸手続はお客様自身で行って頂きますようお願いいたします。  
④宿泊に関しまして、宿泊券はございません。チェックインの際に、フロントにてお名前にてチェックインください。  
⑤チェックインのお時間が遅くなる場合は、ホテルへご連絡下さい。

### <<ご出発当日の緊急連絡先>>

平日(月～金曜日)9:30～17:30は阪急交通社鹿児島支店へご連絡下さい(下記)。  
土・日・祝日および上記時間(営業時間)外 [受付時間 6:00～20:00]

※エアサーブ福岡事務所(弊社委託先) 緊急連絡先 TEL:092-621-0600

【お願い】上記緊急連絡先は「お客様の体調不良による急な旅行取消など、緊急を要する際の連絡先」です。それ以外のご用件(例:別のご旅行手配・ツアーに関するご質問)は平日の弊社営業時間内にお願ひします。

### <<平日お問合せ先>>

阪急交通社鹿児島支店 099-239-6252 受付時間 平日9:30～17:30(土・日・祝祭日休み)

## ☆交通手段

日次	種別	利用日	曜日	施設	便名等	出発地	出発時間	到着地	到着時間
1	AIR	2/4	火	JAL	642便	鹿児島空港	09:15	羽田空港	10:45
3	AIR	2/6	木	JAL	651便	羽田空港	15:55	鹿児島空港	17:50

JAL:日本航空

☆ご旅行名

<鹿児島発>憧れの帝国ホテル東京に泊まる★東京フリープラン3日間

☆ご宿泊ホテル

< 1泊目 > 2020年02月04日(火)

帝国ホテル東京

【住所】〒100-8558

東京都千代田区内幸町1-1-1

【電話】03-3504-1111

【部屋カテゴリー】タワー館

【部屋タイプ】1名1室 × 1室

【食事条件】1泊朝食

2名1室 × 2室

【設備】

【手配内容】

< 2泊目 > 2020年02月05日(水)

帝国ホテル東京

【住所】〒100-8558

東京都千代田区内幸町1-1-1

【電話】03-3504-1111

【部屋カテゴリー】タワー館

【部屋タイプ】1名1室 × 1室

【食事条件】1泊朝食

2名1室 × 2室

【設備】

【手配内容】

領収書等添付様式

令和2年2月4日	整理番号	②4
使途項目	1	調査研修費
目的・内容等		
高速道路料金 末吉財部～溝部鹿児島空港間 1,380円の5人按分 276円		
領収書等添付欄 (※重ならないように添付してください)		
<p>1,380円÷5人=276円</p>  <p>領 収 書</p> <p>料金所 溝部鹿児島空港 TEL 0995-58-3056 東道道路は無料です。ETC 料金もETCをつづけてください。</p> <p>20年 2月 4日 8時07分 車種 普通</p> <p>通行料金 ¥1,380- (現金)</p> <p>※入口料金所 西宮財部 通行料金は消費税率10%計算です 西日本高速道路株式会社 大阪府大阪市北区東船場1-6-20 電話番号206-00160754-00</p> <p style="text-align: right;">②276</p>		

領収書等添付様式

令和2年2月4日	整理番号	㊟
用途項目	1	調査研修費
目的・内容等		
調査研究及び要望書提出先へのお土産代金 2点4,080円の5人按分 816円		
領収書等添付欄 (※重ならないように添付してください)		

4,080円 ÷ 5人 = 816円



領収書  
2020/02/04 (火) 08:24

品名	金額	税
山福	*	32.040
	2点	*4,080内
-----		
合計 2点	¥4,080	
(内消費税)		*302
(B*対象)	¥4,080	税 *302
*E印は軽減税率(B*)適用商品 1名様(1)		
お支払い		
現金		¥4,080
お預り		¥5,130
お釣り		¥1,050

上記金額正に領収しました  
担当者 担当者2  
T00073F R-01 0101 200204

㊟ 816

領収書等添付様式

令和2年2月4日	整理番号	②⑥
使途項目	1	調査研修費
目的・内容等		
羽田～東京間のモノレール・山手線料金 660円		
領収書等添付欄 (※重ならないように添付してください)		

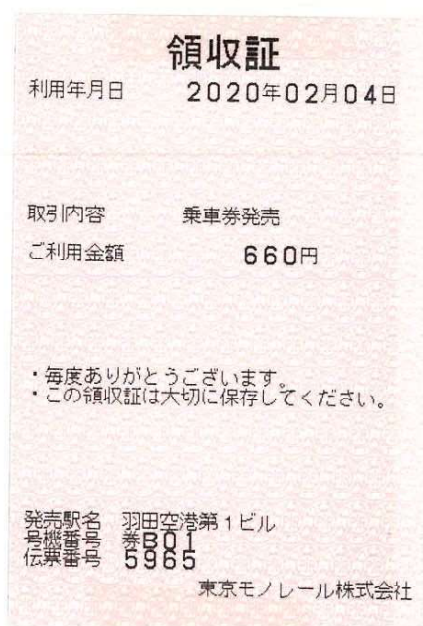

領収書等添付様式

令和2年2月4日	整理番号	②⑦
使途項目	1	調査研修費
目的・内容等		
東京駅～茗荷谷間の地下鉄料金 170円		
領収書等添付欄 (※重ならないように添付してください)		
 <p>東京メトロ 領収書</p> <ul style="list-style-type: none"> <li>●ご利用ありがとうございます。</li> <li>●この領収書は大切に保存してください。</li> </ul> <p>お取引内容: さっぽろ <span style="float: right;">¥170</span></p> <p>上記金額を領収いたしました。</p> <p>ご利用日付 2020年02月04日 時刻 11時39分</p> <p>伝票番号: 48126 東京地下鉄株式会社 東京駅 券02発行</p>		

領収書等添付様式

令和2年2月4日	整理番号	②8
使途項目	1	研修費
目的・内容等		
茗荷谷～銀座駅間の地下鉄料金 200円		
領収書等添付欄 (※重ならないように添付してください)		





領収書等添付様式

令和2年2月5日	整理番号	②9
使途項目	1	研修費
目的・内容等		
銀座駅～国会議事堂前間の地下鉄料金 170円		
領収書等添付欄 (※重ならないように添付してください)		



領収書等添付様式

令和2年2月5日	整理番号	③⑩
使途項目	1	研修費
目的・内容等		
国会議事堂前駅～大手町駅間の地下鉄料金 170円		
領収書等添付欄 (※重ならないように添付してください)		



領収書等添付様式

令和2年2月5日	整理番号	③①
用途項目	1	研修費
目的・内容等		
大手町～丸の内間のタクシー2台分(820円×2台=1640円)の5人按分 328円		
領収書等添付欄 (※重ならないように添付してください)		

(820円×2台=1640円)の5人按分 328円

領 収 書  
(現金・クレジット・ポイント・福祉)

日付 2020年02月05日  
 車番 5114  
 基本運賃 ¥820円  
 △計 ¥820円  
 (内消費税等 ¥74円)  
 -----内訳-----  
 現金支払 ¥820円

通送料、他 円  
 kmグループ  
 国際自動車株式会社  
 板橋営業所  
 東京都板橋区板橋1-22-1

お忘れもの、領収書に  
 関するお問い合わせは  
 TEL 03-3967-0521

お気付きの点、ご要望は  
 kmグループお客様センター  
 TEL 0120-717-039  
 〒103-8620 東京都中央区  
 <kmタクシー-WEBサイト>  
 www.km-taxi.tokyo  
 <ナビ> ④329  
 A45-5764-1006  
 (営業回数2194)

(820×2)÷5

領 収 書

現・チ・ク・割引 No.8125  
 日付 20年02月05日  
 車番 102620 000  
 基本運賃 ¥820円  
 運賃料金計 ¥820円  
 通送料他計 ¥0円

△計 ¥820円  
 上記の通り領収致しました  
 株式会社東京タクシー  
 TEL 03-5758-3630  
 (820×2)÷5 (328)

領収書等添付様式

令和2年2月5日	整理番号	③②
用途項目	1	研修費
目的・内容等		
丸の内駅～国会議事堂前間の地下鉄料金 170円		
領収書等添付欄 (※重ならないように添付してください)		



領収書等添付様式

令和2年2月6日	整理番号	③③
使途項目	1	研修費
目的・内容等	RICHOジャパン本社～JR新橋駅間のタクシー2台分料金(580円×2=1160円)の5人按分 232円	
領収書等添付欄 (※重ならないように添付してください)		

(タクシー2台分 580円×2=1160円)の5人按分 232円

領 収 書  
 現・チ・ク・割引 No.2836  
 日付 '20年02月06日  
 車番 0161 000  
 基本運賃 ¥580円  
 運賃料金計 ¥580円  
**合計 ¥580円**  
 上記の通り領収致しました  
現金ご入金の場合、領収書は発行いたしません。  
※領収書・お振込票は必ずお持ちください。  
 ミツ矢観光自動車株式会社  
 墨田営業所  
東京都墨田区墨田1-4-2  
 TEL 03-3611-5787  
 (580×2)÷5 = 232

領 収 書  
 現・チ・ク・割引 No.5335  
 日付 '20年02月06日  
 車番 000046 000  
 基本運賃 ¥580円  
 運賃料金計 ¥580円  
**合計 ¥580円**  
 上記の通り領収致しました  
現金ご入金の場合、領収書は発行いたしません。  
※領収書・お振込票は必ずお持ちください。  
 アサヒ交通株式会社  
 TEL 03-3652-8777  
 (580×2)÷5 = 232

領収書等添付様式

令和2年2月6日	整理番号	③4
用途項目	1	研修費
目的・内容等		
JR新橋駅～JR浜松町間の山手線料金 140円		
領収書等添付欄 (※重ならないように添付してください)		
 <p>領収証 _____ 様          ご利用日付 2020年02月06日          時刻 13時49分          取引内容：乗車券類          購入金額 : 金140円          お支払方法 内訳          現金 : 金140円          伝票番号 02378          ■この領収証は大切に保存してください。          ■毎度ありがとうございます。          新橋駅 券106発行          JR東日本</p>		

領収書等添付様式

令和2年2月6日	整理番号	㊿
使途項目	1	調査研修費
目的・内容等		

JR浜松駅～羽田空港駅間のモノレール料金 500円

領収書等添付欄 (※重ならないように添付してください)

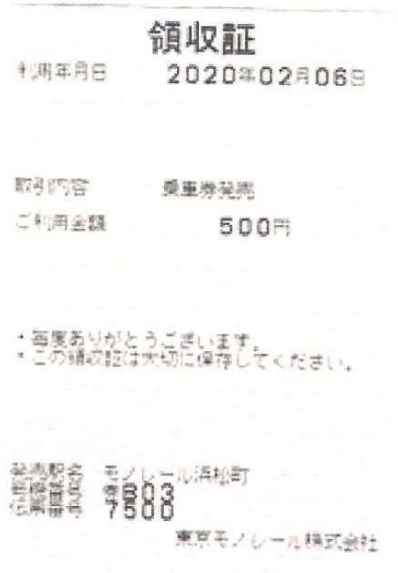

領収書等添付様式

令和2年2月6日	整理番号	③⑥
用途項目	1	研修費
目的・内容等		
フクナガ駐車場 鹿児島空港前駐車場料金 1,400円の5人按分280円		
領収書等添付欄 (※重ならないように添付してください)		

1,400円 ÷ 5人 = 280円

領 収 証

様 R2年 2月 6日

★ ¥1,400- (税込)

但 駐車場代として  
上記正に領収いたしました

内 訳	
税率	金額(税込・税込)
%	消費税額等
税率	金額(税込・税込)
%	消費税額等

鹿児島県霧島市溝辺町852-14  
フクナガ駐車場  
TEL.0995-58-

コクワ ウケ-1048

④280



領収書等添付様式

令和2年2月6日	整理番号	③7
使途項目	1	研修費
目的・内容等		
高速道路料金 溝部鹿児島空港～末吉財部間 1,380円の5人按分 276円		
領収書等添付欄 (※重ならないように添付してください)		
<p>1,380円÷5人=276円</p> <p>ご利用ありがとうございます。</p>  <p>料金は必ずお持ち帰りください。</p> <p><b>領 収 書</b></p> <p>料金所 末吉財部 TEL 0986-79-1341 高速道路は無料でお帰るETC あなかもETCをつけてお帰りなさい!</p> <p>20年 2月 6日 18時50分 車種 普通</p> <p>通行料金 ￥1,380- (現金)</p> <p>—入口料金所— 溝部鹿児島空港 通行料金は消費税等10%対象です 西日本高速道路株式会社 大阪府大阪市北区富島1-6-20 取扱番号215-00591817-00</p> <p>④ 276</p>		

領収書等添付様式

令和1年8月22日	整理番号	①
使途項目	2	研修費
目的・内容等		
NPO法人 グリーンバレー研修費 3,000円		
領収書等添付欄 (※重ならないように添付してください)		

領 収 証 岩根 賢二 様 No. \_\_\_\_\_

★ 3,000-  
 但 視察研修費として  
 2019年 8月 22日 上記正に領収いたしました

内 訳

税抜金額 \_\_\_\_\_  
 消費税額等( %) \_\_\_\_\_

収 入  
 印 紙

コクヨ ウケ-1097

〒771-3310 徳島県名西郡神山町神領字中津132番地

特定非営利活動法人 グリーンバレー  
 理事長 中山 竜二



領収書等添付様式

令和1年8月23日	整理番号	②
使途項目	2	研修費
目的・内容等		
NPO法人 土佐山アカデミー研修費 2,000円		
領収書等添付欄 (※重ならないように添付してください)		

領収証

岩根 賢二 様

No. \_\_\_\_\_

金額									
				7	2	0	0	0	-

取 入  
印 紙

内 訳  
現金  
小切手 /  
手形 /

但 視察代として

R元 年 8 月 23 日 上記正に領収いたしました

高知県高知市土佐山桑尾1856-1

高知市土佐山アカデミー

理事長 高橋 幹 博

係印

コクヨ ウケ-600

領収書等添付様式

令和2年2月4日	整理番号	③
使途項目	2	研修費
目的・内容等		
(株)図書館総合研修所での研修費 5,000円		
領収書等添付欄 (※重ならないように添付してください)		

No.2002-216

領 収 書

志布志市議会議員  
岩根 賢二 様

金 5,000 円 (消費税込み)

但し、セミナー参加費として  
(地方自治体の投資戦略～地域付加価値の創出と持続性の確保に向けて  
令和2年2月4日開催)

令和2年2月4日

株式会社図書館総合研究所  
東京都文京区大塚三丁目1番1号  
代表取締役社長 佐藤 達生

