

市報

しぶし

2019

7

No.163

Shibushi city public relations



たのしいけんがく ありがとうございました

～有明小学校の1・2年生が市役所を見学しました～

特集 06 志布志港×「支える」

志布志港の役割から見えてきた4つの「支える」

- 02 2019 志布志みなとまつり
- 04 本庁舎移転に関する条例案が可決されました
- 12 志布志市の夏を満喫！イベント・レジャー情報
- 14 まちの話題
- 17 健康カレンダー・日曜・祝日当番医
- 18 お知らせ・募集
- 20 市役所からの大事なお知らせ
- 25 地域おこし協力隊
- 29 茶いっぺだより・聖火ランナー募集
- 31 市民のこえ・市長コラム
- 33 うぶごえ・おくやみ
- 34 水道当番医

—今月の表紙—



5月23日、有明小学校1・2年生が生活科学習（遠足）として市役所の仕事の様子を見学しました。後日児童たちからステキなプレゼントを頂きました。児童の皆さんありがとうございました！

市報しぶし

No.163
2019（令和元）年7月号

発行元：志布志市
編集：企画政策課 広報係
〒899-7492 志布志市有明町野井倉 1756 番地
TEL：099-474-1111 FAX：099-474-2281
E-mail：kouhou@city.shibushi.lg.jp

志布志市

ポータルサイト



イベントや行政情報、最新の話は「しぶしトピックス」で情報発信！

SNS

Facebook
志布志市役所
広報



Instagram
志布志市
地方創生推進



公式 LINE @
@shibushicity



Facebook
志布志市
消費生活相談



Facebook
志布志市
地域おこし協力隊



地域おこし協力隊 谷村議員が運営中！
Blog「わたしの、しぶし」
志布志の人が嬉しくなる「当たり前」情報



2019 志布志 みなとまつり

夜空を彩る、
一万発の大花火!!



2019年

7月14日(日)

【花火大会】20:00～21:00

※小雨決行

7月13日(土) 前夜祭

八坂神社・おきおんさあ祭り

7月15日(月)

みんなの海をきれいにしよう！作戦

ところ 志布志港旅客船埠頭（観光船バース） ●マリン館（サンポートしぶしアピア） ●おやしバンドまつり（緑地公園）
●マリンスポーツ ●各種演芸 ●原台村 他多数イベント開催

【お問い合わせ】志布志市商工会 TEL (099) 472-1108

主催 志布志みなとまつり実行委員会（志布志市・志布志市商工会・志布志市観光特産品協会・JAそお産児島・JAあおぞら・志布志漁協・諸関係機関団体）

※会場内のドローンによる撮影はご遠慮ください。

7月21日(日)は 第25回参議院議員通常 選挙の投票日です



有権者の皆さんは、自分の意志を政治に生かす機会を無駄にせず、棄権することなく1票を投じましょう。

◎投票所入場券

投票所入場券は、順次各世帯に配達されます。1枚のはがき（圧着式はがきなので、はがしてください。）に、世帯別で最大3人分の入場券が印刷してあります。必ず切り離して、投票所へお持ちください。

期日前投票をされる人は、入場券裏面に期日前投票宣誓書が記載されていますので、自宅等で記入することで期日前投票をスムーズに行うことができますようになっています。

入場券がない場合でも、選挙人名簿に登録されている人は投票することができますので、投票受付時にその旨をお申し出ください。

◎期日前投票及び不在者投票

投票日当日に仕事や所用で投票所に行けない人は、期日前投票や不在者投票ができます。

◆期日前投票：

期日前投票所は、次のとおり市内4か所に設置されています。

投票所	期 間	時 間
有明地区公民館会議室（市役所本庁隣） 老人福祉センター（市役所松山支所隣） 市役所志布志支所1階会議室	7月5日（金） ） 7月20日（土）	午前8時30分～午後8時
サンポートしぶしピア1階中央広場		午前10時～午後8時

◆不在者投票：

郵便等による不在者投票、指定病院等の不在者投票は、選挙管理委員会までお問い合わせください。

◎当日投票

午前7時から午後7時まで投票できます。ただし、志布志地区の四浦地域ふれあいセンターは、午後6時までとなります。

■問い合わせ先：志布志市選挙管理委員会 TEL：474-1111（内線 352・355）

市では、新しいまちづくりの一環として、本庁舎の位置を現在の有明庁舎から志布志庁舎に移転する計画づくりを行っています。

6月に開催された令和元年市議会第2回定例会において、本庁舎移転に関する条例案及び予算案が可決されました。

今後は移転計画に基づき、管理部門等^{※1}と議会関係^{※2}を志布志庁舎に移転し、令和3年1月1日より市役所本庁としての業務を開始する予定と



本庁舎移転に関する条例案等 が可決されました

令和3年（2021年）1月1日より、市役所本庁が有明庁舎（現有明本庁）から志布志庁舎（現志布志支所）に移転します。

移転に伴う具体的な計画内容については、今後市報やホームページなどでお知らせいたします。

※1 管理部門等：市長・副市長室、管理部門（総務課、財務課、企画政策課）、港湾商工課
※2 議会関係：議長室、議事事務局など

■問い合わせ先…
企画政策課 企画調整係
TEL 474・1111
(内線253・252)

publication

【志布志市・曾於地区介護保険組合】

平成30年度情報公開・個人情報保護制度の運用状況を公表します

平成30年度の情報公開・個人情報保護制度の運用状況を、それぞれの情報公開条例及び個人情報保護条例に基づき、次のとおり公表します。

情報公開	開示請求	決 定 内 容					不服申立て等
		全部開示	部分開示	取下げ	不開示	不存在	
志布志市（市長部局 ^{※1} ）	9件	5件	2件	0件	0件	2件	0件
志布志市（市長部局以外 ^{※2} ）	1件	0件	1件	0件	0件	0件	0件
曾於地区介護保険組合 ^{※3}	0件	0件	0件	0件	0件	0件	0件
個人情報保護							
志布志市（市長部局 ^{※1} ）	4件	4件	0件	0件	0件	0件	0件
志布志市（市長部局以外 ^{※2} ）	0件	0件	0件	0件	0件	0件	0件
曾於地区介護保険組合 ^{※3}	2件	2件	0件	0件	0件	0件	0件

訂正請求等：訂正請求、利用停止請求及び不服申立てなどはいずれも0件でした。

※1 市長部局には、水道事業も含まれます。
 ※2 市長部局以外とは、議会、教育委員会、選挙管理委員会、監査委員、農業委員会及び固定資産評価審査委員会をいいます。
 ※3 曾於地区介護保険組合とは、介護保険法の規定に基づく要介護認定等を行うため、曾於市、志布志市及び大崎町の2市1町で設立している地方公共団体です。

- 情報公開制度：市や組合が保有する公文書を市民の皆さんの請求に応じて公開する制度です。このことは、市政や組合に対する市民の理解と信頼を深め、市民参加による公正で開かれた市政・介護保険行政の推進を図ることを目的としています。
- 個人情報保護制度：個人情報の適正な取扱いを確保し、誰もが市や組合の保有する自己情報の開示、訂正および利用停止の請求ができる制度です。このことは、市政や介護保険行政の適正で円滑な運営を図り、個人の権利利益を保護することを目的としています。

■問い合わせ先：総務課 文書法制係 TEL 474-1111（内線 224） 曾於地区介護保険組合 TEL 471-6545

志布志港の歴史

●平安～江戸時代ごろ

平安時代から都との文化や物資の玄関口（水門）としての役割を果たし、その後、中国などとの貿易が盛んになり、志布志城跡からもその当時の陶磁器などが出土しています。海外交易で経済的に潤い、「志布志千軒町」といわれる豊かな港町でした。

●明治44年 鹿児島県が港の調査に着手

●大正8年 本港地区 築港起工式（昭和6年完成）

●昭和44年 重要港湾に指定



昭和51年ごろの志布志港

●昭和55年 若浜地区の埋立工事 始まる

（昭和60年 若浜地区が完成）

※開港指定を受け本格的な海外との貿易が開始

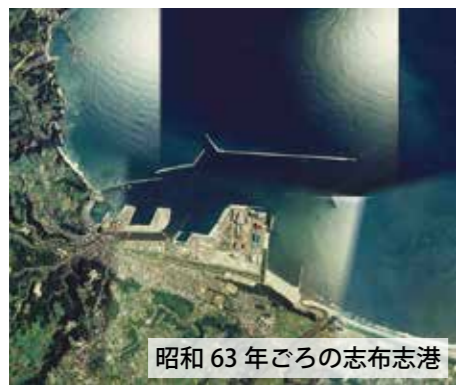

昭和63年ごろの志布志港

●平成9年 新若浜地区の埋立工事 始まる

（平成19年 新若浜地区が完成）

●平成21年 国際コンテナターミナル供用開始



●平成30年 大正8年から始まる志布志港の近代的な整備開始100周年



南九州地域の「海の玄関口」「国際物流拠点港」として発展・機能している志布志港。

海には外国船籍の大型船。港には大きな工場が立ち並び、コンテナや飼料、丸太を運ぶ大きな車が道路を行き交います。

皆さんが志布志港の辺りを通ったとき、なにか疑問に思うことはありませんか？

例えば・・・

「大きな工場では、何が作られるの？」

「なぜ志布志港には、大量に丸太が置かれているの？」

「今どんな工事が進んでいるの？」

高速道路は、工事が進んでいることが目に見えますし、開通後には利用することができるため、実感が湧きやすいと思いますが、志布志港の整備状況やその効果といっても、なかなか分かりづらいところがあります。

今回の特集は、そんな志布志港の役割や整備状況を、市役所の職場体験にやってきた2人の中学生と一緒に取材しました。

志布志港の役割から見えた4つの「支える」。そして現在の整備状況などをお伝えします。

特集

志布志港 × 「支える」



《職場体験として取材体験を行った生徒》
志布志中学校3年 坂口 七斗さん（写真右）
岩元 拓海さん（写真左）



《取材にご協力いただいた方々》
国土交通省 九州地方整備局 志布志港湾事務所
企画調整担当 中島 秀樹 課長（写真右）
梶島 浩一 係長（写真左）

志布志港の役割から見えてきた4つの「支える」

志布志港の木材輸出の取扱数量・輸出額が全国1位。 県境を越えた林業を「支える」

伐採・運搬された木材（原木）は、志布志港（外港地区）の約8haのヤードに集約され、くん蒸、植物検疫を行い、バラ積みとコンテナにより輸出されています。志布志港から輸出された木材は、主に中国などで建設資材（下地材、型枠）、梱包材、輸出用パレット、高級棺桶などの材料として利用されます。



《森林組合の取組》

戦後植栽された人工林が現在利用期を迎え、木材生産量が増加しています。その中で、国内では需要の少なかった低質材を、海外へ向けて輸出するため、現在県境を越えた4つの森林組合が連携し、取組を進めています。

利用期を迎えた森林の伐採が進み、その跡地に次の森林を植えて育てることで、森林資源の循環が進みます。また、需要先へ効率的に安定して供給できることで、丸太市場の平均単価が安定し、山林所得の向上、そして林業の担い手が増えることにつながります。

林業

志布志港は、飼料の供給基地として、南九州地域の 畜産業を「支える」

穀物船により海外から輸入されたとうもろこしは、港の背後に立地するサイロに一時保管された後、飼料工場で配合飼料に加工され、九州各地に供給されます。また、牧草・稲わらなどの飼料もコンテナにより海外から輸入されています。



全国第2位(5,000億円、2017年)
鹿児島県の農業算出額
(主要部門別) 肉用牛 全国第1位(宮崎県 第2位)
豚 全国第1位(宮崎県 第3位)
鶏 全国第1位(宮崎県 第2位)

全国2位(169万トン、2018年)
飼料原料「とうもろこし」
の志布志港での輸入量



畜産

志布志港は経済を「支える」

港を基点とした東九州自動車道・都城志布志道路の整備により、南九州地域の経済活性化が期待できる。

志布志港に立地する飼料製造業をはじめとする企業には、約1,700人が就業（市全体の就業者の約1割）しています。また、港湾や道路などのインフラ整備により利便性が向上し、その周辺では、企業進出や設備投資が進んでいます。近年の志布志市内での企業投資額は、約230億円、新規雇用は約320人にも上ります。

《志布志港ポートセールス推進協議会》

志布志港への貨物の集積および海上コンテナ航路などの誘致を推進し、国際物流拠点港として、その発展を図ることを目的とした官民一体の団体です。東京と大阪で隔年ごとにセミナーを開催し、志布志港をPRしています。



志布志港は、トラック運送産業の労働力不足・労働環境の改善に貢献し、物流を「支える」

国内物流の基幹的役割を果たすトラック輸送は、近年、長距離トラックドライバー不足や労働環境（長時間労働など）改善のため、内航海運へのモーダルシフト^{※1}の機運が高まっています。

志布志港では、昨年フェリーさんふらわあが2隻新造船（さつま・きりしま）となり、トラック積載台数が増えました。また、今年3月には、マルエーフェリーが阪神航路に新たに琉球エクスプレス6を投入するなど、志布志港の長距離フェリーやRORO船^{※2}は、国内の安定的な物流に大きく貢献しています。

※1 モーダルシフト

トラックなどの自動車で行われる貨物輸送を、環境負荷の小さい鉄道や船舶の利用へと転換すること。

※2 RORO船【Roll-on roll-off ship】

貨物を積んだトラックやトレーラーが自走で乗降でき、そのまま運べる船のこと。



さんふらわあ さつま



琉球エクスプレス6

物流

特集

志布志港 × 「支える」



今回の取材体験では、船上からの見学を実施していただきました。実際に防波堤まで近づき大きな波から港を守る工夫や木材が大型船にばら積みで詰まれる様子などを間近で見学しました。

志布志みなとまつりに合わせて志布志港のパネル展示を行います。ぜひご覧ください。

- 期間：7月13日～15日
- 場所：サンポートしぶしアピア
- 主催：国土交通省 九州地方整備局 志布志港湾事務所



《本港地区》

小型船だまりとして漁船・遊魚船・官公庁船などを収容。

《外港地区》

東京・大阪／沖縄を結ぶ長距離 RORO 船が就航。鹿児島県・宮崎県南部の杉原木を集約し、主に中国などへばら積みもしくはコンテナに積めて海外へ輸出されます。

《若浜地区》

配合飼料工場・穀物サイロ・運送会社が多く立地。大阪との長距離フェリーが就航。水深 7.5 m の耐震強化岸壁を有する旅客船ふ頭が平成 16 年 3 月に供用開始。

《新若浜地区》

水深 14 m 岸壁や 2 機のガントリークレーンを備える国際物流ターミナルが平成 21 年 3 月に供用開始。

- 外貿コンテナ航路：台湾航路（1 便／週）、韓国航路（5 便／週）、中国航路（2 便／週）
- 国際フィーダー航路：台湾・香港航路（志布志⇄神戸間）（1 便／週）、基幹航路北米・欧州等（志布志⇄神戸間）（2 便／週）

《取材体験を終えた感想》



志布志中学校3年 岩元 拓海さん

鹿児島県が農業算出額で全国2位であることや港がともにも利用されており、外国からとうもろこしを輸入することによって、畜産業などで活用されていることが分かりました。さんふらわあが新しくなり、トラックなどの大型車などが多く乗れるようになったことや、志布志港で海外からの船がより多く利用できるように岸壁の工事などが進められることなども教えてもらいました。



志布志中学校3年 坂口 七斗さん

特に印象に残ったことは、志布志港の木材輸出の取扱数量・輸出額ともに全国1位になっていることです。家から港を見るのがたまにあるのですが、最近はずっとたくさんの木材があることに気づき、何をしているのか疑問に思っていました。今日その疑問の答えを教えてもらうことができ良かったです。また、実際に船で現地まで行き、説明してもらったのでとてもいい時間を過ごせました。海から見る志布志港は、飼料工場などの大きな建物があり、とても都会に見えました。こんな体験は僕らだけではもったいないなと思い、学校の人にも教えてあげたいと思いました。

《工事状況》

大水深岸壁の整備のためのケーソン据付（2 函）を進めています。



●岸壁の機能強化

新若浜地区の国際コンテナターミナルで取り扱われているコンテナは年々増加しており、船舶の大型化も進んでいます。

中国航路と韓国航路の大型船が同時に就航する日は、2隻同時に入港することができず、沖合での待合（沖待ち）が発生しています。現在の岸壁を延伸することで2隻同時の入港が可能となり、岸壁の機能が強化されます。



《工事状況》

若浜地区で岸壁の機能強化のためのケーソン（コンクリート製の大型の箱）を製作中。



ケーソンは専用の船の上で製作されています

●大水深岸壁の整備

現在の施設では、岸壁の水深が不足しているため、大型穀物船（7万重量トン級）が満載で入港できず、穀物は減載して輸送されてきます。

水深 14 m の岸壁を整備することで、大型穀物船が満載で入港することができ、効率的な輸送が行えます。

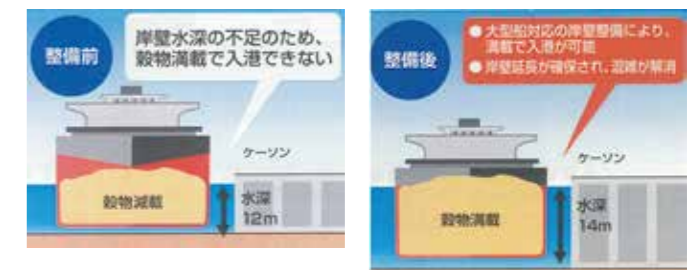

8/17
(土)

志布志の怪談・妖怪ものがたり

薄暗い明かりのもと、志布志に古くから伝わる怪談や妖怪ものがたりを聞いて、その後付近の妖怪スポットを巡ります。(※要申込) 18時30分受付 **場所** 山中氏邸

対象者：市内の小・中学生とその保護者(親子参加のみ、先着20組)

参加料：無料(飲み物などは各自準備) 申込期間 7/12～7/26

申込 生涯学習課 指定文化財係 472-1111 (内線341・342)



8/24
(土)

2019 ダグリ岬海水浴場サマーフェスタ

マルシェ(12:00～)、ミニゲーム・夕涼みコンサート(15:00～)

場所 ダグリ岬海水浴場 **電話** ダグリ岬遊園地 473-1061

※ダグリ岬海水浴場周辺のごみを拾うイベント《ゴミ輪ピック》も同時開催

facebook【ゴミ輪ピック ダグリ】で検索 または ゴミ輪ピック エントリーフォーム →



志布志市の夏を満喫!

イベント・レジャー情報

7/14
(日)

2019 志布志みなとまつり

花火大会 20時～21時 **場所** 観光船バース ※小雨決行(荒天の場合は延期予定)

電話 志布志市商工会 (099) 472-1108

7/13(土) 前夜祭(おぎおんさあ祭り) 15時50分～ 八坂神社

7/15(月) みんなの海をきれいにしよう! 作戦 7時～ 観光船バース

7/27
(土)

しぶし子どもフェスティバル2019

かんたんオモチャづくりやプラ板キーホルダー作成コーナー、ミニゲームなど、楽しいイベント盛りだくさん。市内外問わずたくさんのおもたちの来場をお待ちしています。

14時～ **場所** 市文化会館 **電話** 市文化会館 472-3050

8/4
(日)

ぽっぽマルシェ×商店街×山中氏邸

ぽっぽマルシェ：マルシェ、演芸、竹灯籠ワークショップ(17時まで) など

15時～20時 **場所** JR志布志駅前 ※短冊に願い事を書いて、商店街に届けよう!!

商店街・大慈寺：「七夕～灯りの川」笹飾りや竹灯籠のライトアップ

18時～21時 **場所** ツルミ毛糸店～友恵寿し・大慈寺

※8月31日までに商店街の参加店で利用すると、サービスや割引が

受けられる特典付き七夕みくじが引ける! **場所** 大慈寺

8/2～8/8 商店街では《七夕ウィーク》として笹飾りを展示します

山中氏邸：星空写真の展示など 15時～21時



～指宿・南九州、大隅半島をぐる～りまわろう!!～

●自由研究おたすけガイド&宝箱探しスタンプラリー

道の駅や観光案内所などに設置している冊子入手し、自由研究テーマに沿った探検(調査)に出かけたり、宝箱を探してスタンプを集めよう。

実施期間 7/20～9/30 **電話** 大隅広域観光開発推進会議 0994-31-1121



●市立図書館 各イベント 10時～ **場所** ふれあい交流館 **電話** 市立図書館 472-3322

7/20(土) かみふうせんまつり(ハンドベル、人形劇、パネルシアター大型絵本など) 自由参加

7/28(日) 夏休み工作教室(回転たこさん作り) 対象：小学1年生～ 定員20名

8/4(日) 夏休み絵本作り(マジックかわり絵本を作ろう) 対象：小学1年生～ 定員20名

●城山総合公園プール 期間7/21～8/31 **電話** 城山総合公園 487-3850

(休館日 毎週月曜、ただし祝日の場合はその翌日)

①10時30分～12時30分 ②13時30分～15時30分 ③16時～18時

※今年度から事故防止のため、ウォータースライダーの利用を休止します。

利用料金 市内居住の方：幼児50円 小・中学生100円 高校生以上200円



●B & G海洋センタープール 期間7/2～8/31 **電話** 有明B & G海洋センター 474-1900

7/2～7/19の平日は午後のみ開放(休館日 毎週月曜日、ただし祝日の場合はその翌日)

①10時～12時 ②13時～15時 ③15時～17時 ④17時～19時 ⑤19時～21時

(2時間ごとに10分間の休憩、遊泳時間20時50分まで)

利用料金 市内居住の方：幼児50円 小・中学生100円 高校生以上200円

●ダグリ岬海水浴場 期間7/6～9/1 8時30分～18時

●ダグリ岬遊園地 流水プール 期間7/20～9/1(プレ7/13～7/15) 10時～17時

(期間中は無休、お盆期間を除く月曜・金曜は清掃のため13時まで)

利用料金 3歳以上 600円(入園料込) **電話** ダグリ岬遊園地 473-1061

志布志バスチケット販売所 電話：472-1181

- いわさきICカードの購入・積み増し ●ICカード通勤・通学定期券の発行(新規・継続)
- 高速バス乗車券の発券 ●SUNQバスの発券(全九州+下関版・南部九州版)
- その他路線バスの刻、運賃などの問い合わせ

場 所：志布志駅前鹿児島交通バス駐車場内(三州タクシー乗り場裏)

時 間：10時～18時(13時～14時は休憩) 休 業 日：日曜、祝日、年末年始

●鹿児島交通 鹿屋営業所 Tel.0994-65-2258

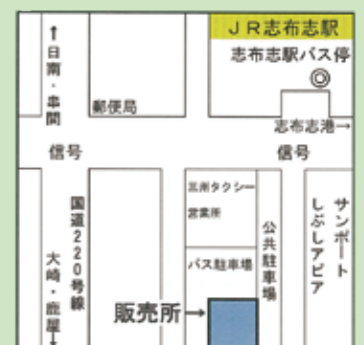

JR志布志駅、志布志駅バス停から徒歩1分



6/2 市就職合同説明会を開催

志布志運動公園体育館で開催され、市内企業など41社と高校生や大学生、その保護者や就業希望者などの求職者約70人が参加しました。企業の担当者から説明を受けた参加者からは、就業に向けた活発な意見が出されました。

6/2 県大会優勝、いざ全国大会へ

日置市で行われた第41回県道場少年剣道大会で、志布志武道館剣道スポーツ少年団が中学生団体の部と中学生女子個人の部で見事優勝しました。優勝した中学生団体と健闘した小学生団体は7月に、中学生女子個人は12月にそれぞれ全国大会に出場します。

5/25 ダグリ岬海水浴場を清掃しました

インリーダークラブとジュニアリーダークラブの合同研修会として、ウミガメの生態について学び、その後、清掃活動を行いました。参加したメンバーからは、「こんなにゴミが落ちていたと思わなかった。ウミガメの足跡も見られてよかった」と話していました。

5/24 しぶし茶を使用した新商品 PR

全国1,300店舗を展開しているモスバーガーが志布志市産の茶葉を使った新商品（抹茶シェイクと抹茶ドルチェ）を販売することになり、モスバーガー社長、堀口園社長、市長が県庁を訪れ、三反園知事にPRしました。



6/5 志布志小学校でバレエ鑑賞会

貞松・浜田バレエ団による「文化芸術による子どもの育成事業【バレエ】」が志布志小学校で行われ、児童らはバレエの代表作「白鳥の湖」を鑑賞しました。また、「動物のカーニバル」では児童らも一緒に共演し、バレエの楽しさを知る貴重な体験となりました。

6/3 九州番組コンクールで特別賞受賞

志布志町安楽の宮内 春芳さんが出演しているBTVケーブルテレビの番組コーナー「ハルちゃんのふるさとレポート 志布志の良かところ3連続」が、福岡県で開催された第15回ケーブルテレビ九州番組コンクールで特別賞を受賞されました。

5/29 全国大会出場を勝ち取りました

県高等学校柔道競技大会が鹿児島アリーナで開催され、鹿児島工業高校3年生の内山 竜之介選手（志布志中・尾野見小出身）が男子個人60kg級で見事優勝しました。優勝した内山選手は、8月に鹿児島県で開催される全国大会に出場します。

5/25 2019年度生涯学習講座がスタート

市文化会館で生涯学習講座開講式が開かれました。オープニングでは二胡の奏者の木場孝志さんがオリジナル曲やジャズアレンジした曲の演奏を交えながら、講演を行いました。本年度は140講座が開講し、1,965人が生涯学習講座を受講されます。



6/11 志布志中学校で「命の授業」

（公社）新大隅青年会議所が今後の地域を担う青少年たちに命の大切さ、生きていることの素晴らしさを再認識して欲しいとの思いから、腰塚 勇人氏の講演会を行いました。腰塚氏のご自身の経験からの学びを「命の授業」と題して全国で講演活動を行っています。

6/7 オペラと箏を鑑賞しました

鹿児島オペラ協会と鹿児島県箏曲会による「青少年のための芸術鑑賞事業」が伊崎田小学校で行われ、「ヘンゼルとグレーテル」「鳥のように」をオペラや箏による演奏で楽しみました。また、学園の愛唱歌「未来」を一緒に合唱し、思い出に残る時間を過ごしました。

5/31 湧水について学びました

文化財の保護と後世に伝える活動を行っている志布志文化財愛護会が総会と学習会を開催しました。NPOオアシス水環境研究会の本村輝正氏が講演され、参加者からは「とても勉強になった。志布志市の湧水の現状や問題について考えさせられた」と話していました。

5/31 リコー関連会社と包括連携協定

民間事業者等提案制度に基づき、リコージャパン(株)及びリコーITソリューションズ(株)と包括連携協定を結びました。今回の提案は観光・産業振興・防災訓練・セミナー開催支援など多岐にわたるもので、官民一体となって志布志市の活性化を目指します。

健康カレンダー（7月・8月）

パパママ教室	【受付】9:20～9:30
7月30日（火）、8月26日（月）：健康ふれあいプラザ	
ママの“ほっと”カフェ	【時間】10:00～12:00
7月18日（木）、8月22日（木）：はぐくみランド	
育児相談	【時間】10:30～12:00
7月18日（木）：川西地区公民館 8月5日（月）：健康ふれあいプラザ 8月16日（金）：やっちくふれあいセンター	
4か月児相談	【受付】9:30～10:00
8月1日（木）：健康ふれあいプラザ	
育児学級	【受付】9:30～10:00
8月6日（火）：健康ふれあいプラザ	
1歳児お誕生相談	【受付】9:30～10:00
7月18日（木）：川西地区公民館 8月5日（月）：健康ふれあいプラザ 8月16日（金）：やっちくふれあいセンター	
1歳6か月児健診	【受付】13:00～13:30
7月10日（水）、8月7日（水）：健康ふれあいプラザ	
2歳6か月児歯科検診	【受付】13:00～13:30
7月25日（木）：健康ふれあいプラザ	
3歳児健診	【受付】13:00～13:30
7月17日（水）、8月21日（水）：健康ふれあいプラザ	
5歳児歯科検診	【受付】13:00～13:30
8月8日（木）：健康ふれあいプラザ	

日曜・祝日当番医

7月			
14日	手塚クリニック	（内科、外科）	TEL 472-5565
	松下医院	（内科、外科）	TEL 472-1124
15日	さくらやまクリニック	（泌尿器科、内科）	TEL 472-1100
21日	井手小児科	（小児科）	TEL 473-3211
	山下クリニック	（内科、外科）	TEL 487-9001
28日	山口内科	（内科）	TEL 473-1188
	石神診療所	（内科、皮膚科）	TEL 474-0107

8月			
4日	びろうの樹脳神経外科	（脳神経外科、内科）	TEL 477-1212
	えびはら皮膚科	（皮膚科）	TEL 478-0370
11日	山下クリニック	（内科、外科）	TEL 487-9001
12日	さくらやまクリニック	（泌尿器科、内科）	TEL 472-1100
18日	藤後クリニック	（内科）	TEL 472-1237
	はまさき耳鼻咽喉科	（耳鼻咽喉科）	TEL 473-3387
25日	大山病院	（内科）	TEL 472-1400
	陽春堂内科診療所	（内科）	TEL 472-5511

※「夜間に病気やケガで困った」「受診すべきか判断がつかない」などの場合は、
 ●大隅広域夜間救急センター電話相談
 TEL 0994-454119
 ●鹿児島県小児救急電話相談
 # 8000 または TEL 099-254-1186
 ●曾於医師会夜間急病センター
 TEL 099-482-5899
 ●都城市・北諸県郡管内の休日の救急診療機関
 TEL 0986-23-5555（テープ案内）

《母子手帳の交付日》本庁：第1・3水曜（午後） 松山支所：第2・4水曜（午前） 志布志支所：毎週月曜（午後）

MR（麻しん・風しん）の予防接種はお済みですか？

麻しんは、「はしか」とも呼ばれ、発熱と発疹を特徴とする感染力の強い麻しんウイルスによる疾患です。

風しんは、発熱、発疹、リンパ節腫脹を特徴とする風しんウイルスによる疾患で、妊婦、特に妊娠初期の女性が感染すると、生まれてくる赤ちゃんが耳が聞こえにくい、目が見えにくい、生まれつき心臓に病気がある、発達がゆっくりしているなどの「先天性風しん症候群」という病気にかかってしまうことがあります。

◆定期予防接種の対象者：

- 1期：1歳から2歳に至るまで（1歳の誕生日から2歳の誕生日前日まで）
 - 2期：平成25年4月2日から平成26年4月1日までに生まれた者（5歳以上7歳未満の小学校就学前の者）
- 《2期の対象期間：令和2年3月31日まで》

■問い合わせ先：保健課 保健対策係 TEL 474-1111（内線168）



志布志市職員募集

募集職種

一般事務職	若干名
土木技術職	2人程度
保健師	2人程度
学芸員	1人程度

令和元（2019）年度第2回採用候補者名簿登載試験

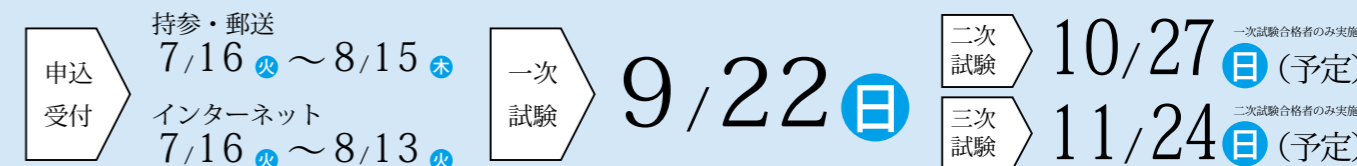

※採用試験に関する詳細はホームページをご覧ください。

■問い合わせ先：総務課 人事厚生係 TEL (099) 474-1111（内線212・213）

成人用肺炎球菌ワクチンの予防接種について

平成26年10月から、高齢者向け肺炎球菌ワクチン予防接種に係る接種費用の一部助成が始まりました。この制度では、過去に肺炎球菌ワクチン（23価）の予防接種を受けたことがない方を対象として、令和5年度までに1人1回、定期接種の機会を設けています。

◆令和元年度 助成の対象となる年齢・生年月日：

65歳	70歳	75歳	80歳
昭和29年4月2日～昭和30年4月1日	昭和24年4月2日～昭和25年4月1日	昭和19年4月2日～昭和20年4月1日	昭和14年4月2日～昭和15年4月1日
85歳	90歳	95歳	100歳
昭和9年4月2日～昭和10年4月1日	昭和4年4月2日～昭和5年4月1日	大正13年4月2日～大正14年4月1日	大正8年4月2日～大正9年4月1日
101歳以上	60歳以上65歳未満		
大正8年4月1日以前に生まれた者	60歳以上65歳未満であって、心臓、腎臓若しくは呼吸器の機能または免疫不全ウイルスによる免疫機能障害を有する者として厚生労働省令を定める者		

◆助成対象期間：令和2年3月31日まで ◆市からの助成：一律3,000円

◆接種の際に必要なもの：

- 受診券（ピンク色）4月頃対象者へ送付済みです ●健康保険証
 - 接種料金（自己負担分） ●障害者手帳（60歳以上65歳未満で対象の方）
- ※接種料金は医療機関ごとに異なりますが、おおよそ8,000円の自己負担が必要です。詳しくは、医療機関にお問い合わせください。

■問い合わせ先：保健課 保健対策係 TEL 474-1111（内線168）

弓道教室参加者募集

市弓道連盟では、健康づくりと精神力の鍛錬を目的に、弓道教室を開催します。

◆**期間**：8月2日～10月29日
19時～21時

◆**場所**：志布志弓道場（火曜・金曜）
有明弓道場（火曜・金曜）

◆**準備するもの**：運動着、手拭1本
※参加料や申込は不要。開催日にお近くの弓道場に直接お越しください。

■**問い合わせ先**：

●志布志市弓道連盟 会長 藤崎英人
TEL 090-9573-7022

●有明支部長 松元重雄
TEL 090-2504-5311

「調理加工科」の訓練受講生募集

◆**訓練期間**：8月27日～12月26日までの4か月間

◆**訓練会場**：たからべ森の学校

◆**募集期間**：8月5日（月）まで

■**問い合わせ先**：ハローワーク大隅
TEL 099-482-1265

志布志市青年団員の募集

地域活動やイベント企画に参加したい方を募集します。私たちと一緒に活動してみませんか？

◆**活動内容**：カップリングパーティーやクリスマスサンタなど

◆**募集**：年間を通して募集しています

■**問い合わせ先**：

生涯学習課 社会教育係
TEL 472-1111（内線 336）

消防吏員採用試験

大隅曾於地区消防組合では、令和元年度の消防士採用試験を実施します。

◆**試験日**：9月22日（日）

※受験申込書は、消防本部総務課、志布志消防署などで直接受領するか、ホームページからダウンロードしてください。受験資格などは、採用試験案内をご確認ください。

■**問い合わせ先**：

大隅曾於地区消防組合消防本部 総務課
TEL 099-482-0119（代表）
TEL 099-482-0569（直通）

募 集

税に関する標語募集

◆**応募資格**：中学生以上で、市内に住所を有する方

●中学生は学校を通じて応募。

●未発表作品で1人1作品。

◆**応募方法**：市役所税務窓口を設置してある応募用紙またはハガキに、作品・住所・氏名・電話番号を記載して、郵送・FAX・メールにて応募してください。

◆**応募締切**：8月9日（金）まで
当日消印有効

●入選作品は、市報や市役所などで掲載・展示する予定です。

■**応募・問い合わせ先**：

税務課 収納管理係
TEL 474-1111（内線 147・148）
FAX 474-2281
syuunoukanri@city.shibushi.lg.jp

●「税の作文（中学生・高校生）」も募集します。（学校を通じて大隅税務署へ提出してください。）

特別児童扶養手当・特別障害者手当等の所得状況届

◆**提出期間**：

8月19日～23日 9時～16時

◆**申請に必要なもの**：

証書、印鑑、手帳

※8月上旬に送付する通知書の記載内容をご確認ください。

■**問い合わせ先**：

福祉課 障害福祉係
TEL 474-1111（内線 172・160）

ピアサポーター養成講座

自分の病気の経験を生かして、同じ境遇の方の退院や生活を応援するピアサポーターになるための講習会を行います。

◆**日時**：

●8月3日（土）10時～14時30分

●8月4日（日）10時～12時30分

◆**場所**：大崎町中央公民館

◆**対象者**：大隅地域に住む精神障害のある方で病状が安定し、会場まで来られる方

◆**料金**：無料

◆**定員**：先着30名

※受講後、希望者は指定一般相談支援事業所の面接が受けられます。

■**問い合わせ先**：

志布志保健所 保健係
TEL 472-1021

里親制度説明会の開催

里親制度とは、さまざまな事情により、家庭で暮らすことができない子どもを、里親に養育をお願いする児童福祉法に基づいた制度です。

◆**日時**：7月26日（金）18時～

◆**場所**：市文化会館 2階集会室

◆**内容**：DVDによる紹介、概要説明など

■**問い合わせ先**：大隅児童相談所
TEL 0994-43-7011

児童扶養手当・ひとり親家庭医療費助成の現況届

児童扶養手当・ひとり親家庭医療費助成の認定を受けている全ての方（所得超過などによる支給停止の方も含む）は現況届が必要です。

◆**特設会場開設期間**：

8月5日～11日 9時～16時

◆**受付場所**：

本庁・各支所の福祉窓口

※松山支所は11日のみ受付できません。

◆**申請に必要なもの**：

証書・印鑑・同封の書類、対象者全員分の保険証の写し

※7月下旬に送付する通知書の記載内容をご確認ください。

■**問い合わせ先**：

福祉課 児童福祉係
TEL 474-1111（内線 193）



お知らせ

キオビエダシャクにご注意を！

イヌマキの葉を食い荒らす害虫【キオビエダシャク】の幼虫の発生が確認されました。今後、市内全域での発生が予想されます。



キオビエダシャクの幼虫は、イヌマキの葉を食い荒らし、被害を受けた木の大部分は枯れてしまいます。

幼虫の駆除には、「トレボン乳剤」や「スプラサイド乳剤」の薬剤散布が有効です。

なお、薬剤を使用する場合は、使用方法を厳守し、散布を行う前には、近所の方にも連絡するなどの対応を行いましょう。

ご自分で薬剤散布ができない場合は、シルバー人材センターや造園業者などのご相談ください。

■**問い合わせ先**：

耕地林務水産課 林務係
TEL 474-1111（内線 422・424）

市営住宅空き家情報

	松山地区	志布志地区	有明地区
新規募集	1戸	0戸	0戸
継続募集	18戸	5戸	5戸

新規募集の申込締切は、8月9日（金）です。

継続募集は、毎週金曜日に締め切ります。

募集内容の詳細は、市のホームページをご覧ください。

※申込から入居まで10日から1か月を要することがありますので、早めにご相談下さい。

■**問い合わせ先**：

本庁 建設課 管理係 TEL 474-1111（内線 467）

松山支所 産業建設課 管理係 TEL 487-2111（内線 255）

志布志支所 産業建設課 管理係 TEL 472-1111（内線 402）

ケーブルテレビでは、志布志市の話題を市民チャンネル(111ch)で放送しています。BTVにご加入の方はぜひご覧ください。

【SBS元気告知板】
志布志市からのお知らせを元気にお伝えする行政番組です。
○更新日…毎月1日・16日
○放送時間…16:50~/20:50~/22:50~

【FROMしぶし元気アップ体操】
○放送時間…6:54~(座位バージョン) 11:54~(いすバージョン)

【TEGE JADO NEWS】
○放送時間 7:00~ 12:00~ 17:00~ 21:00~ 23:00~

【まごちおもて！志布志にバンザイ】
○更新日 毎月1日・16日
※都合により変更になる場合があります。ご了承ください。

問い合わせ先：企画政策課広報係
TEL:474-1111(内線255)

■医療費の状況（平成31年4月分）

医療費総額	288,201,181円
国保加入者数（4月末）	8,591人
1人当たりの医療費（医療費総額/国保加入者数）	33,547円 (前年同月比13.5%増)
医療費1人当たりの負担内訳	
市（国保）負担額	28,581円 (全体の約85.2%)
個人負担額	4,966円

知らない事業者から「電気代が安くなる。電気料金の明細を教えてください」と電話があり、言われるままに検針票に書かれた番号などの情報を伝えた。後日書類が届き、初めて勝手に別の電力会社に契約が変更されていたことに気が付いた。

●検針票に記載されている情報を安易に教えないようにしましょう！

●事業者名や内容をよく確認し、必要な情報だけ断りましょう！

■**問い合わせ先**…

●市役所 消費生活センター
TEL 474-1111（内線 287）

●消費者ホットライン（局番なし）188

電気料金が安くなる!?

消費生活相談

TOPIC

公用車の公売を行います

市が使用していた公用車(トヨタ ダイナ)の売却を一般競争入札により行います。



◆車両情報:

- 車名: トヨタ ダイナ
- 登録番号: 鹿児島 100 さ 4917
- 年式: 平成 14 年式
- 種別/用途: 普通/貨物
- 乗車定員: 3 名 ●自家用、事業用の別: 自家用
- 形状: バン
- 排気量/燃料の種類: 4.61 リットル/軽油
- 走行距離: 136,643Km (令和元年 5 月 27 日現在)
- 車検: 令和元年 8 月 31 日まで
- 最低売却価格: 126,690 円 (税込み)

※物件は、現状有姿での引渡しとなります。

※荷台部(4面)に掲載してある絵および文字については、全て削除し入札後1か月以内に削除後の写真を提出してください。

◆車両の内部公開: 7月16日(火)から17日(水)まで

※内部公開を希望する場合は、9時から17時までに志布志市立学校給食センター内管理事務所へ来所し、担当者から説明を受けてください。

◆入札の日時および場所

- 日時: 7月25日(木)10時~
- 場所: 志布志市立学校給食センター内会議室(志布志市有明町野井倉1565番地)

◆入札に必要な提出書類:

《個人の場合》

- 志布志市に税の滞納がないことの証明(発行後3箇月以内のもの)
- 身分証明書又は運転免許証等顔写真付きの身分を証明できるものの写し

《法人の場合》

- 志布志市に税の滞納がないことの証明(発行後3箇月以内のもの)
- 法人登記事項証明書

※入札参加資格等の詳細は、市ホームページをご覧ください。下記までお問い合わせください。

■申込・問い合わせ先:

〒899-7402 鹿児島県志布志市有明町野井倉1565番地
志布志市立学校給食センター管理係 TEL: 099-474-0366

TOPIC

尾野見地区住宅用地 分譲開始!

◆所在地: 志布志市松山町尾野見字前段(農Lifeいちごの村隣)

◆坪単価及び販売区画数:

10,000円/1坪(7区画)

◆立地条件: 志布志市街地まで車で10分、松山ICまで車で10分
松山中学校まで自転車で20分、尾野見小学校まで徒歩10分

◆申込期間: 7月29日(月)から31日(水)まで

※申込期間中は、先着順ではありません。希望区画が重複した場合は、抽選となる場合があります。(申込期間終了後は、順次受付を行います)

◆申込条件: 申込者は、次の条件を満たしていることが必要です。

- 志布志市に定住する意思を持ち、土地購入後3年以内に自ら居住する住宅を建築し、居住すること。
- 契約者は18歳以上で、同居する親族がいること。
- 宅地周辺の農業経営にご理解のあること。
(例: 耕うんによるほこり、堆肥散布の臭い、害虫発生など)
- 自己住宅の所在地の自治会に加入し、地域との協調と連携を図ることができること。

※市独自の住宅取得補助金制度があります。

詳細についてはお問い合わせください。



日当たり良好で立地条件も良い7区画



■問い合わせ先:

松山支所 総務市民課 地域振興係
TEL 487-2111 (内線 323)

TOPIC

農業用廃プラスチック類等の回収について

志布志市農業用廃プラスチック類適正処理対策協議会では、令和元年度の農業用廃プラスチック類等の回収を下記のとおり計画しています。農業用廃プラスチック類の適正処理にご理解ご協力をお願いします。

日程	内容	場所
8月7日(水)	廃プラ回収・農業用廃缶回収	松山: 農協選果場 志布志: 農業公社有明: J A 野神 F A 茶工場
11月13日(水)	廃プラ回収のみ	松山: 農協選果場 志布志: 農業公社有明: J A 伊崎田 F A 茶工場
12月18日(水)	廃プラ回収・農業用廃缶回収	松山: 農協選果場 志布志: 農業公社有明: J A 伊崎田 F A 茶工場

※受付時間: 9時~12時、13時~15時
※当日は印鑑をご持参ください。
※悪天候などの理由により日程が変更となった場合は、行政告知放送などでお知らせします。

◆農業用廃プラ類の分類について:

- 土や砂はできる限り取り除き、針金などの異物を混入させないでください。
- 種類別にまとめて結束してください。
- 塩ビパイプのように長いものは短く(約1m)切断し束ねてください。
- タンクのように大きいものは、小さく(約50cm四方)切断し束ねてください。
- ボトルは中をよく洗い、大きめの透明な袋にまとめてください。

◆処理価格【令和元年度】:

- 塩化ビニール 32.0円/kg(税込)
- ポリエチレンフィルム 32.0円/kg(税込)
- 廃缶 43.0円/缶(税込)

※処理料金は、現金、納付書または口座振替(平成30年度に口座振替依頼書を提出された方)による支払いが可能です。

■問い合わせ先:

農政畜産課 生産流通係
TEL 474-1111 (内線 433)

TOPIC

8月は「国民健康保険」および「後期高齢者医療保険」の被保険者証の切替時期です

現在お持ちの被保険者証（以下、保険証）の有効期限は7月31日までです。8月1日以降は郵送する新しい保険証をお使いください。なお、7月31日まで使用していた保険証は、8月1日以降に各自で処分していただくか、市役所の国民健康保険担当窓口まで持参してください。

新しい「国民健康保険」および「後期高齢者医療保険」の保険証は7月中旬頃に郵送します。お手元に届きましたら、必ず確認していただきますようお願いいたします。

新しい保険証は、多くの世帯に郵送するため、届くまでに時間を要する場合があります。8月に入ってもお手元に保険証が届かない場合は、問い合わせ先までご連絡ください。



新しい保険証はこの封筒に入れて送付します。必ず開封して中身の確認をお願いします。

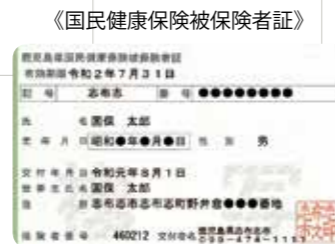

※保険証は、紛失することがないように大切に保管してください。



■問い合わせ先：保健課 国民健康保険係 Tel. 474-1111（内線 122～126）

TOPIC

75歳以上※で高齢者医療保険料の均等割9割軽減の皆様へ

※65歳以上の方で障害認定を受けて（後期高齢者医療制度）に加入している方も対象になります。

◆高齢者医療保険料の均等割について、これまで9割軽減となっていた方は今年度から8割軽減に変わります。

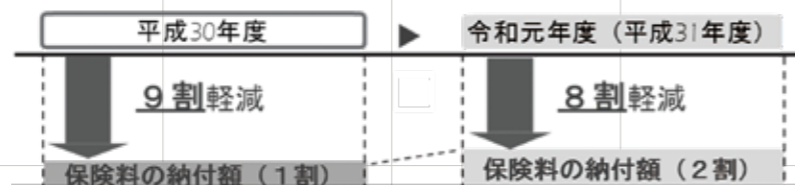

◆介護保険料については、今年度から所得の低い高齢者への保険料の負担軽減が強化されます。（ただし、第4段階以上は対象外）

保険料基準額に対する標準割合	対象者の所得等の要件
第3段階 0.75 → 0.725 (▲1,896円)	「世帯全員が市町村民税非課税」かつ「合計所得金額と課税年金収入の合計120万円超」
第2段階 0.73 → 0.605 (▲9,484円)	「世帯全員が市町村民税非課税」かつ「合計所得金額と課税年金収入の合計80万円超120万円以下」
第1段階 0.45 → 0.375 (▲5,688円)	「世帯全員が市町村民税非課税」かつ「合計所得金額と課税年金収入の合計80万円以下」 ※生活保護被保険者、世帯全員が市町村民税非課税の老齢福祉年金受給者も含む。

◆所得の低い年金受給者の方へは、今年10月から年金生活者支援給付金の制度が始まる予定です。

●老齢年金生活者支援給付金（補足的な給付を含む）の場合は、支給要件（65歳以上で老齢基礎年金を受給中、世帯全員の市町村民税が非課税、前年の年金収入額と所得額の合計が879,300円以下）を全て満たす必要があります。金額は、保険料を納めた期間などにより異なり、基本的に10・11月分を12月（年金の支払日と同日）に振り込みます。

●医療保険料を年金からの引き落としで納めている場合、引き落とし額への影響は10月からです。

■問い合わせ先：市役所 本庁（Tel. 099-474-1111）

●後期高齢者医療制度について 保健課 国民健康保険係

●介護保険制度について 保健課 介護保険係 ●各保険料について 税務課 市民税係

▶年金生活者支援給付金について：ねんきんダイヤル（Tel. 0570-05-1165）

TOPIC

7月は国民健康保険税、介護保険料、後期高齢者医療保険料の本算定【年間保険税（料）の決定】の月です

◆国民健康保険税について：

対象者の方には、今回、世帯単位で納税通知書を送付しますので、保険税算定の基礎や年間保険税額などをご確認ください。なお、納税通知書の裏面にも説明書きや注意事項などの記載がありますので、そちらも必ずご覧ください。

国民健康保険に加入している皆様が進める国民健康保険税が、医療費の財源となりこの制度を支えることになりましますので、納期限内に納めていただきますようお願いいたします。

●令和元年度（平成31年度）国民健康保険税の改正点

①課税限度額の見直し 医療保険分 平成30年度：58万円 → 令和元年度（平成31年度）：61万円

※後期高齢者医療支援分及び介護保険分については変更ありません。

②所得の低い世帯の軽減について、5割軽減・2割軽減の対象を下記のとおり拡大しました。

区分	軽減対象者の要件（世帯の所得額）	
	平成30年度【改正前】	令和元年度（平成31年度）【改正後】
7割軽減	33万円以下	33万円以下
5割軽減	33万円+（27.5万円×世帯の被保険者数）以下	33万円+（28万円×世帯の被保険者数）以下
2割軽減	33万円+（50万円×世帯の被保険者数）以下	33万円+（51万円×世帯の被保険者数）以下

※世帯の被保険者数には同じ世帯の中で、国民健康保険から後期高齢者医療保険へ移行した方を含みます。

◆介護保険料について：

対象者の方には、納付通知書を送付しますので、保険料算定の基礎や年間保険料額などをご確認ください。

今回、政令改正により、保険料軽減強化を講ずることとなりました。軽減の対象は第1段階から第3段階の被保険者の方です。（詳細は23ページをご覧ください。）

介護保険制度は、介護を必要とする高齢者の治療や介護などにかかる負担を社会全体で支えるための保険制度です。介護保険料は、その介護保険制度を支える大切な財源ですので、納期限内に納めていただきますようお願いいたします。

※特別徴収（年金差引）における8月の保険料について、上半期と下半期のバラつきを抑えて1回あたりの保険料を均一にしていくための【平準化】を行っております。その結果、8月の保険料が極端に高い（低い）方につきましては、その旨ご理解をいただきますようお願いいたします。

◆後期高齢者医療保険料について：

対象者の方には、決定通知書を送付しますので、保険料算定の基礎や年間保険料額などをご確認ください。

今回、均等割軽減特例の見直しにより、これまで特例的暫定措置として9割軽減を適用されていた所得の方については、今年度は8割軽減に変わります。（詳細は23ページをご覧ください）

また、元被扶養者（後期高齢者医療制度に加入する前日に、健康保険などの被用者保険の被扶養者であった方）はこれまで期限無く、均等割について5割軽減が適用されていましたが、この軽減措置が加入後2年間に限られることとなりました。詳細は決定通知書に同封されている厚生労働省発行のリーフレットをご覧ください。

一部の方につきましては、これまでと比較して保険料額が増額となりますが、後期高齢者医療制度を支える大切な財源となりますので、ご理解とご協力をよろしくお願い申し上げます。

※7月中旬以降、順次各通知書がお手元に届く予定です。保険料の決定について、より詳しくまとめたチラシも同封しますので、そちらもあわせてご覧ください。

■問い合わせ先：本 庁 税務課 市民税係 Tel. 474-1111（内線 143～146）

志布志支所 市民税務課 税務係 Tel. 472-1111（内線 230～232）

松山支所 総務市民課 税務係 Tel. 487-2111（内線 222・223）

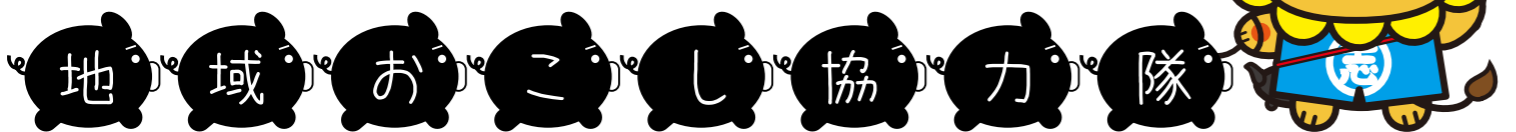

2019年度2回目の連載では、5月にゲストハウス（民泊）をオープンした田川隊員の取組をご紹介します。

観光を通じて交流人口の増加を目指す――

5月にゲストハウス（民泊）をオープンしました。1階が駐車場、2階がリビングダイニング・バスルーム・浴室、3階には3つの客室があり、最大7名の宿泊が可能です。

「民泊？ゲストハウス？そもそもホテルとはどう違うん？」よく聞かれる質問ですが、一言で言うと“交流が有るか”ということでしょうか。休むことを主とした空間ではなく、他のゲスト（お客さん）やモノに触れて新しい発見をする場所です。

きっかけは、移住定住支援のミッションをする中で、志布志市に訪れる人との接点作りをしたいと思ったこと。志布志市に来る前にも民泊運営をしていたことから、ノウハウを活かせる機会を待っていました。

今は定期的に知人を招待するお披露目会を企画しています。人が集うとそれぞれの個性が絵の具のように混じりあい、一つの作品のように毎回違った雰囲気生まれます。この先、宿泊者と志布志の人たちが共に楽しく語らえるような場所にしていきたいなと思います。

写真の多くは、志布志市の地域おこし協力隊や隣町の広報担当の方が撮影してくれたもの。お洒落な観葉植物や雑貨、焼酎などの贈り物は地域の方が持ち寄ってくださったもの。本当に多くの人に支えられていると実感します。交流人口、インバウンド、観光振興。志布志市が賑わっていく、そのきっかけとなるよう頑張っていきたいと思います。



【店舗情報】

Drop inn “Linkwell”（ドロップインリンクウェル）
〒899-7102 志布志町帖 3514-1
TEL 090-1713-3872

エコ通信



◆みんなで取り組もう「クールシェア」

クールシェアとは、オフィスや家庭での冷房時に室温 28 度でも快適に過ごすことができる工夫「クールビズ」から、さらに一歩踏み込み、エアコンの使い方を見直し、涼を分かち合うことを言います。

例えば、家の中でエアコンをそれぞれの部屋で使うのではなく、1つの部屋にみんなで集まり同じエアコンを使うことで、使用するエアコンの数を減らすことができます。また、木漏れ日の滴る木陰や行きつけのお店など、落ち着ける場所で涼む方法もあります。夏の暑い日は、家の電気使用量の約半分近くをエアコンが占めています。家庭で複数のエアコン使用を止めて、1部屋に集まる工夫をしたり、公園や図書館などの公共施設で涼むこともクールシェアになります。

エアコン消して 涼しいところ集まろう

COOL SHARE

《クールシェアの取組》

おうちでクールシェア



例えば3台のエアコンをつけていたら2台を止め、1部屋に集まり家族団らんで過ごそう。

ご近所でクールシェア



自宅のエアコンを止め、ご近所のお宅に集まってご近所同士のコミュニティを深めよう。

自然でクールシェア



木陰や水辺といった、自然が多く涼しい場所に行き、ゆっくりとした時間を過ごそう。

まちでクールシェア



図書館などの公共施設や商店街・カフェなど、身近で涼しい場所に集まって、楽しい時間を過ごそう。

出典：COOL CHOICE ウェブサイト (<https://ondankataisaku.env.go.jp/coolchoice/coolbiz/coolshare.html>)

◆ごみを減らす「4R」

ごみを出さない生活を行うためには、ごみとなる物を持込まないのが基本になりますが、実際にはそのような生活はできません。ごみの量を減らすには、一人ひとりの4Rの取組が必要です。限りある資源の有効活用、生活の中で「4R」を心がけましょう。

リフューズ (Refuse)：ごみの発生回避

過剰包装を断る。レジ袋はできるだけ受け取らない。

リデュース (Reduce)：ごみの排出抑制

使い捨て容器などは詰め替え用を買う。割り箸ストローなどの使い捨て用品をできるだけ使用しない。

リユース (Reuse)：製品・部品の再利用

使わなくなったものは、人に譲る。チラシなどの裏面をメモ用紙として使用する。

リサイクル (Recycle)：再資源化

正しく分別して、資源としてリサイクルする。再生品を使った環境にやさしい製品を選ぶ。

■問い合わせ：本庁 市民環境課 環境政策係 TEL 474-1111 (内線 133)
松山支所 総務市民課 TEL 487-2111 (内線 271)
志布志支所 市民税務課 TEL 472-1111 (内線 224)

皆でつろう

「共生・協働・自立」のまち

～NPOの活動に参加してみませんか～

「NPO」とは「NonProfit Organization」の略称で、保健・福祉や環境保全などの社会貢献活動を行い、収益があがっても構成員に分配せず、団体の活動目的を達成するための費用に充てる「民間の非営利組織」のことです。

NPOは公益法人、市民活動団体など法人格の有無に関係なく含まれますが、ここでは、社会貢献活動を行う法人格を持たない市民団体を「NPO」、所轄庁の認証を受け法人格を付与された団体（特定非営利稼働促進法に基づく）を「NPO法人（特定非営利活動法人）」としています。NPOは、法人格の有無を問わず、自治体や企業では扱いにくい多様なニーズに対応する活動を自発的に行う社会的重要な役割として期待されています。

これらの活動は、行政告知放送や市のホームページで随時告知して、皆さんの参加を募っていますので、新たな感動の発見及び自身のスキルアップのために、幅広く活躍している各団体の活動に参加してみませんか？



▲協働笑談会



▲ボランティアまつり



▲さんぽらわあターミナル清掃

■問い合わせ先：

企画政策課 地域政策係
Tel：474-1111（内線256・257）

志布志市公売を実施します

市では、公正な滞納処分にするため、以下の財産について公売を実施します。

- 日時：9月3日（火） 9時30分受付 10時入札
- 会場：市役所有明本庁 別館2階 会議室C

※入札参加に必要な携行品など、詳細はホームページや本庁・各支所窓口にあるチラシをご覧ください。

売却区分番号	公売財産の名称 性質及び数量	見積価格
1-1	(土地) 有明町伊崎田字牧 3594番 畑 1,538㎡	185,000円
1-2	(土地) 有明町伊崎田字渡ヶ迫 3511番 畑 2,182㎡	262,000円
1-3	(土地) 有明町伊崎田字渡ヶ迫 3512番 畑 2,374㎡	285,000円
1-4	(土地) 有明町伊崎田字牧 3532番1、3532番地4 畑 2筆 計3,387㎡	179,000円

※すべての売却区分番号は農地のため、入札に参加するためには、「買受適格証明」を提出していただきます。「買受適格証明」は7月31日（水）までに申請してください。（転用しようとする場合の申請はできません）詳細は志布志市農業委員会 Tel 487-2111（内線302）までお問い合わせください。

※公売物件の詳細については、ホームページ及び本庁・各支所窓口にあるチラシをご覧ください。

令和元年度 滞納処分等実施状況

◆差押えを実施した件数
(2019年4月～5月)

70件

◆差押えの内容：

- 債権：35件
- 給与：13件
- 不動産：2件
- 預貯金：20件

皆で支える社会

税の広場

■問い合わせ先：

税務課 滞納整理係
Tel 474-1111（内線152・153）

7月から今年度の国民年金保険料の一般免除申請受付が始まります

国民年金第1号（自営業者、学生、無職など）の方は、毎月16410円の保険料を納める必要があります。しかし、所得が少ないなどの理由で保険料を納めることが困難な場合は、未納のままにしないで「国民年金保険料免除・納付猶予制度」の手続きを行ってください。

手続きするメリット

◆将来受け取る年金額に影響します
免除や納付猶予が承認された期間は、年金の受給資格期間（年金を受け取る資格がある期間）に数えられます。

◆障害年金や遺族年金を受け取ることができず
免除や納付猶予を受けた期間中、ケガや病気で障害が残ったり死亡したり「もしも」の事態が発生したときに、納付と同じ扱いになります。

7月25日～31日は「鹿児島県男女共同参画週間」

基調講演

「男女共同参画社会基本法20年を迎えて」

◆講師：名取 はにわ さん

※名取さんは男女共同参画社会基本法の成立、国の第2次男女共同参画基本計画に携わられています。

◆日時：7月27日（土）13時30分～

◆場所：かごしま県民交流センター中ホール

※基調講演後に男女共同参画の推進に取り組んでいる県、教育関係者、団体の活動報告があります。

◆講演会の申込・問い合わせ先

鹿児島県男女共同参画センター

Tel 099-221-6603

Fax 099-221-6640

展示

「男女共同参画基本法制定から20年」

◆数字で読む、鹿児島の男女共同参画」

◆期間：7月25日～31日

◆場所：かごしま県民交流センター1西棟2階展示ロビー

展示

「わたし」の「らしさ」を支える「本」展

◆期間：7月14日～31日

◆場所：マルヤガーデンズ

知ってク!?

年金インフォメーション

■問い合わせ先：

- 市役所 市民環境課 年金係
Tel 474-1111（内線116）
- 鹿屋年金事務所
Tel 0994-42-5121

免除の種類	納付金額
全額免除	納付なし
3/4免除	1/4納付 → 4,100円
半額免除	半額納付 → 8,210円
1/4免除	3/4納付 → 12,310円
免除なし	→ 16,410円

※免除制度には所得審査があり、所得によっては受けられる免除が制限されることがあります。
※一部免除の場合、減額された保険料を納付しないと無効となり、未納期間となります。

もっと身近に

男女共同参画

■問い合わせ先：

企画政策課 男女共同参画推進室
Tel 474-1111（内線250・258）

相談フリーダイヤル：0120-786-054
（土・日・祝日除く 8時30分～17時）



「テーマ」男女共同参画の視点でみる2025年問題

志布志市でもこの週間に合わせた展示を行いました

団塊の世代が75歳以上になる2025年。医療・介護の需要が増す見込みです。少子高齢化や財政状況からこれまで以上に「自助」や「互助」の果たす役割が大きくなることを意識した取組が必要だと言われています。社会の制度や人々の意識がどうなれば、それぞれの立場の人が生きやすいか考えるきっかけになるよう展示を行いました。

茶いっぺだより

夏こそお茶を

暑くてグッタリ、そんな時こそお茶を一杯。気分さっぱりで、食事が進みます。この季節ならではの冷たいお茶の楽しみ方を知っておけば、夏の風情もさらに味わえます。

夏バテ防止にお茶が効果的

暑い夏の日には、食欲がなくなって、身体もグッタリ……。そんな時こそ、お茶はオススメです。さっぱりした味わいが気分をリフレッシュさせてくれます。汗とともに失われたビタミン類を補い、胃液の分泌を促し、夏バテ防止に役立ちます。

■問い合わせ先：農政畜産課 茶業振興係
Tel. 474-1111 (内線 410・434)

夏に美味しいお茶のいれ方

暑い季節に熱いお茶も魅力的ですが、冷たいお茶は、それだけで涼を呼ぶ楽しみの一つでもあります。いつもの手順で入れたお茶を冷蔵庫で冷やすだけ。また、煎茶などは少し濃いめに入れて、氷をいっぱい入れたグラスに注いでもおいしくいただけます。他にも抹茶の水点て、玉露の水出しなどさまざまな楽しみ方があります。

どうぞ、この夏にぜひ冷茶、水出し煎茶で楽しんでください。

- ①ウォーターピッチャー（1リットル容器）を用意してお茶パックに約12g入れて（ティースプーン約4杯）定量まで水を入れます。
- ②冷蔵庫に置いて3～6時間すると甘くて美味しいお茶ができます。



図書館へ行こう。

一冊の本との出会いがあなたの人生を変える

■問い合わせ先：志布志市立図書館 Tel. 472-3322

◆7月の新刊



「キャバレー」
ビートたけし / 著 文藝春秋
駆け出し芸人・綾小路きみまろは、酔っ払い相手の漫談から、いつか売れる日を夢見るが……。70年代に花開いたキャバレーを舞台に繰る、笑いと哀愁とノスタルジー溢れる長編小説。

【一般】

「女の偏差値」林 真理子 / 著 マガジンハウス
「スターカーとの七〇〇日戦争」内澤 句子 / 著 文藝春秋
「きみまろ「夫婦川柳」傑作選3」綾小路きみまろ / 編 小学館

【児童】

「火星のカレー 宇宙人たちのひみつ」齊藤 洋 / 作 高島 純 / 絵 講談社
「タコヤん」富安 陽子 / 文 南 伸坊 / 絵 福音館書店
「怒っているんじゃないんだ……」日比 享光 / 作・絵 三恵社

◆図書館からのお知らせ・イベント情報

- 調べ学習コーナー“夏休み宿題お助けコーナー登場”
何のテーマにするか決めましたか？自由研究も今なら選び放題！
- アウトドアコーナー“今年の夏こそキャンプに行こう！”
デイキャンプ・グランピング・コテージ泊・テント泊など、自分にぴったりのキャンプのスタイルを見つけよう！
- おはなし会（本館）：10時30分～
【7月】20日（かみふうせんまつり10時～）・27日
【8月】3日・10日・17日・24日・31日
- アニメ上映会：日曜日15時～ 志ふれあい交流館
【7月】21日・28日
【8月】4日・11日・18日
- 休館日
【7月】16日・17日・22日・29日
【8月】5日・13日・19日・21日・26日

東京2020オリンピック 聖火ランナー募集

鹿児島県実行委員会は、鹿児島県で走行する東京2020オリンピック聖火リレーの聖火ランナーについて、以下の通り公募を実施します。

【鹿児島県 聖火リレールート】

1日目 2020年 4月28日(火)	【実施市区町村】 志布志市 ▶ 鹿屋市 ▶ 奄美市 ▶ 南大隅町 ▶ 霧島市 ▶ 始良市 ▶ 鹿児島市	2日目 2020年 4月29日(水)	【実施市区町村】 出水市 ▶ 西之表市 ▶ 薩摩川内市 日置市 ▶ 伊佐市 ▶ 南九州市 ▶ 指宿市
---------------------------------	---	---------------------------------	--

【東京2020オリンピック聖火リレー 鹿児島県 聖火ランナー応募概要】

募集期間：2019年7月1日(月)～8月31日(土)（郵送の場合：8月31日当日消印有効）
開催日時：2020年4月28日(火)～4月29日(水)
実施主体：東京2020オリンピック聖火リレー鹿児島県実行委員会
募集人数：42人
応募方法：①鹿児島県実行委員会ホームページの応募フォームより応募

【県実行委員会ホームページ】URL: <https://kagoshimarunner.com>
②所定の応募用紙に必要事項を記入の上、鹿児島県実行委員会応募事務局へ郵送にて応募
【県実行委員会応募事務局】
〒892-0847 鹿児島県鹿児島市西千石町17-3 太陽生命鹿児島第2ビル4F

- 主な応募要件
①2008年4月1日以前に生まれた方
②鹿児島県内の市町村にゆかりのある方
- 応募にあたっての注意事項
①鹿児島県実行委員会と複数のプレゼンティングパートナーは同時に応募可能です。
②ただし、鹿児島県実行委員会と他都道府県実行委員会へは同時に応募はできません。

お問い合わせ 東京2020オリンピック聖火リレー 鹿児島県実行委員会応募事務局
●受付時間 9:00～17:00 ※土・日・祝日は除く ●受付期間 2019年7月1日(月)～8月31日(土)
Tel.0120-4-2020-6 Fax.0120-4-2020-9
メールアドレス: info@kagoshimarunner.com URL: <https://kagoshimarunner.com>



文芸

川柳（志布志川柳会）

若作り 髪爪染めて 女子会へ
若さとは 身体じゃないよ 気持ちです
軽くても 心の籠もった 贈り物
軽々と 持ち上げられぬ 我が身体
軽々と わが子持ち上げ どや顔に
社長来る カルガモ行列 役職順

上東マキ工
末永 一雄
小牧 秀幸
山中 恵子
丸山 幸子
内山 幸夫

短歌（はなさい短歌会）

現代っ子座ればスマホ手放さずおそらく脳内は空想の渦
山里に今年も来ました時鳥鳴け行く田面を鳴きなきわたる
大木の小さな穴より顔を出し周りを窺う守神へ
つゆ玉をポロリ落として丈伸ばす わが目の前に紫陽花の藍
雨雨と傘の出番は日替わりで街を色どるカラフルな花
登り坂満開のさつきに癒されて唄心はずみ声もはずんで
見晴るかす志布志の湾は豊かなり真昼間の湯の展望窓に
鳳仙花三本植えた鉢の中元気に咲いてと声かけ水やる
空が出る 先ほどの雲今は青 夏も近づく八十八夜
庭隅のヤマアジサイはやゝ過保護 希少種という口それだけで

渡辺クミ子
内山 幸夫
下戸富美子
篠田 紀子
江口さくら
東郷ミイ子
篠原 順子
江蔵 成子
中園 茂甚
西 恭子

郵便はがき

8 9 9 - 7 4 9 2

お手数ですが
切手をお貼り
ください

●ご氏名
フリガナ
●年齢 歳 ●性別 男・女
●ペンネーム
※記入のない場合「ペンネームなし」で掲載いたします
●ご住所 □□□ - □□□□
●電話番号 () -

志布志市役所 企画政策課
広報係 行
(No.163/2019-7)



市民の
こえ



●志布志地域おこし協力隊谷村さんと4人の高校生が対話形式で進めたごみ分別に対する意識の変化。志布志市・大崎町のごみ分別は25品目を超え、日本全国でも最も分別の種類が多い自治体であるようです。
私自身、志布志市で4月まで通勤で往

復していましたが、就業当初は分別の細かさに戸惑っていたことを思い出しました。モノが限られている日本だからこそインベーションが分別の中に隠されているかもしれない。混ぜればごみ、分ければ資源なのですね。
(ペンネームなし 40代男性)

▼お便りありがとうございます。市報しぶし6月号の特集について、このほかにも多くのハガキなどをいただきました。導入当時の様子については、私も知らないことが多く、(谷村さんの「わたしのしぶし」で当時の様子のインタビューが掲載されています。)勉強になりました。

●令和の時代を迎えました。宇都中を昭和30年3月に卒業した私も、本年度80歳の傘寿です。77歳の時、喜寿同窓会を開催し、これが最後かと言っていました。3年後の今年、今年度こそ最後の同窓会を、と世話人会で話しました。ぜひ出席してください。

【傘寿大同窓会】令和元年8月18日(日) 場所：蓬の郷 12時集合
連絡：090-9560-4320 (石峯)

▼お便りありがとうございます。当日は、多くの同窓生が集まり、盛り上がると思います。楽しんでください。

あたら や 元気やっど!



準吉さん (90歳)
志布志町安楽

今月は志布志町安楽にお住まいの準吉さんにお話を伺いました。
準吉さんは大隅町岩川で7人兄弟の四男として生まれました。準吉さんのお父さんは、農家から蚕を買い付ける仲買の商社で働き、その後、家族で志布志町に引っ越して商店を開きました。そのお店は近所の製糸工場の従業員の方がよく利用されていたそうです。
戦争が激しくなると、学徒動員で北九州の工場で数か月働き、16歳くらいのときに陸軍の幹部候補生の試験に合格し、列車で兵庫県に向かい、着いたその日に終戦を迎えたそうです。
志布志町に戻ると、農業を始め、40代の頃から牛の飼育や土地基盤整備事業の委員も勤められました。
生産した野菜を人にあげたり、家族で旅行に出かけたりの好きな準吉さん。週一回のデイサービスでのリハビリのおかげで、体の調子も良くなったと話してくれました。また、家電製品に興味があり、カタログを見たり、買い物や、カタクグ連れて行ってもらうのが好きだそうです。
これからもお元気で過ごしてください。

大きくなあれ



れあ 玲愛ちゃん(1歳)
志布志町安楽

ご家族からのメッセージ!
いつも元気で笑顔がかわいい玲愛。毎日幸せな気持ちにさせてくれてありがとう。人への感謝の気持ちを忘れず素直な女の子になってね。これからもよろしくね。大好きだよ。



まおみ 真臣ちゃん(4歳)
まこ 真子ちゃん(2歳)
志布志町志布志

ご家族からのメッセージ!
誰にでも優しく、元気いっぱいなお兄ちゃん。甘えん坊でかわいいものに目がない妹。これからも兄妹仲良く、たくさんのかんことを経験して大きくなってね。家族での思い出をたーくさん作ろうね。



さくと 朔斗ちゃん(6歳)
そうすけ 壮甫ちゃん(4歳)
志布志町志布志

ご家族からのメッセージ!
いつも弟想いで、食べることが大好きな朔斗と負けず嫌いな壮甫。ケンカもたくさんするけれど、2人の成長が楽しみです。これからもたくさんのかん思い出を作っていこうね。

鹿児島県の聖火リレーが
志布志市からスタートします

市長コラム 下平晴行

6月1日に東京2020オリンピック聖火リレーの全国ルートの発表がありました。鹿児島県のルートは、2020年4月28日と29日の2日間の日程で、志布志市をスタートし、県内14市町を通るルートで行われます。
県内ルートの最初の区間として、本市が選ばれたことは大変喜ばしく光栄に思います。この聖火リレーを通して本市の魅力を国内外にPRするとともに、市民の皆さんにオリンピックを肌で感じていただき、多くの感動を与えられるよう万全の態勢で臨んでいきます。

現時点では、本市の出発式を観光船バースで開催する予定という情報しか公表されていませんが、今後、具体的な市内走行ルートの公表がされた際には、市民の皆さんにお知らせします。また、今月の市報しぶしにこの聖火リレーのランナー募集が掲載されていますので、ぜひご覧ください。
東京2020オリンピックの開会式まであと380日です。この聖火リレーのイベントを通して、市民の皆さんと一緒にオリンピック・パラリンピックを盛り上げていきたいと思っています。

お便りお待ちしております！

市報しぶしを読んだ感想や今後取り上げて欲しい特集、志布志市に対するご意見など何でもお好きなことを書いてください（一部修正して掲載する場合があります）。

頂いたお便りは「市民のこえ」コーナーに掲載します（お便りが多数の場合には担当にて選考の上掲載します）。個別の回答はいたしませんので、ご了承ください。

はがきでも応募できます。

点線に沿って切り取ってください→

読者プレゼントを 希望する 希望しない（該当するにチェックを入れてください）

★アンケート★【7月号で特に良かった記事・分かりにくかった記事があれば教えてください！】

- ・良かった！：
- ・分かりにくい…：

こちらのコーナーは、インターネット版ではご覧いただけません。ご了承ください。

今月の読者プレゼント（3名様）

次回は8月4日です！



今月の読者プレゼントは、志布志市観光特産品協会からオリジナルトートバックを3名様にプレゼント。ぜひ応募ください。（応募締切：7月31日消印有効）



一題 字一

森山小学校 6年 かなめ 叶夢さん

5月に行った修学旅行ではグリーンランドと熊本城などを楽しみ、ホテルで食べたバイキングが美味しかったと話してくれました。



もういっちょ！ まちの話題

6月8日、田之浦小学校で環境学習会が開催されました。講師の窪健一さんが市内で発見されたアカミミガメやハイイロゴケグモなどの外来生物を、児童に見せたり触れさせたりしながら、外来生物について分かりやすく楽しく話されました。

市の人口

令和元年5月末現在

人口：31,234人（▲25人）
男性：14,858人（▲22人）
女性：16,376人（▲3人）
転入：59人 転出：74人 出生：29人 死亡：39人
世帯数：15,567戸（▲20世帯）

志布志港

平成31年4月分

●貿易船入港隻数：59隻（日本2 外国57）
●輸出：14億87百万円
主な品名：ゴム製品、原材料（木材）
●輸入：117億70百万円
主な品名：穀物（とうもろこし）、飼料（植物性油かす）

交通事故発生状況

2019年5月末現在累計（2019年1月～5月）

※【 】は昨年比

区分	鹿児島県	志布志市
発生件数	1,961【▲536】	32【▲6】
死者数	21【▲3】	1【+1】
傷者数	2,246【▲703】	38【▲7】

【編集後記】
6月号の特集については、多くの方々からハガキなどを頂き、ありがとうございました。（頂いたハガキは、筆者の山村さんにも読んでもらいました）ぜひ今月号の特集の感想もお寄せください。よろしくお願ひします。
さて、7月には花火大会が実施されます。昨年度は風向きの影響であまり上手いきませんでした。今年はどうなるのでしょうか。どうか晴れますように。（牛込）

平成31年度は『しぶし志エフエム』(志布志市提供)は、毎月第2・第4金曜日 午後7:00と翌土曜日 午前9:00から15分間、次のFM局で放送しています。(行政告知端末は5ch)

FM志布志 **78.1 MHz** FMかのや **77.2 MHz** FMきもつき **80.2 MHz**

おすすめFMネットワークHP → <http://www.0033fm.net/>

広告

広告

広告

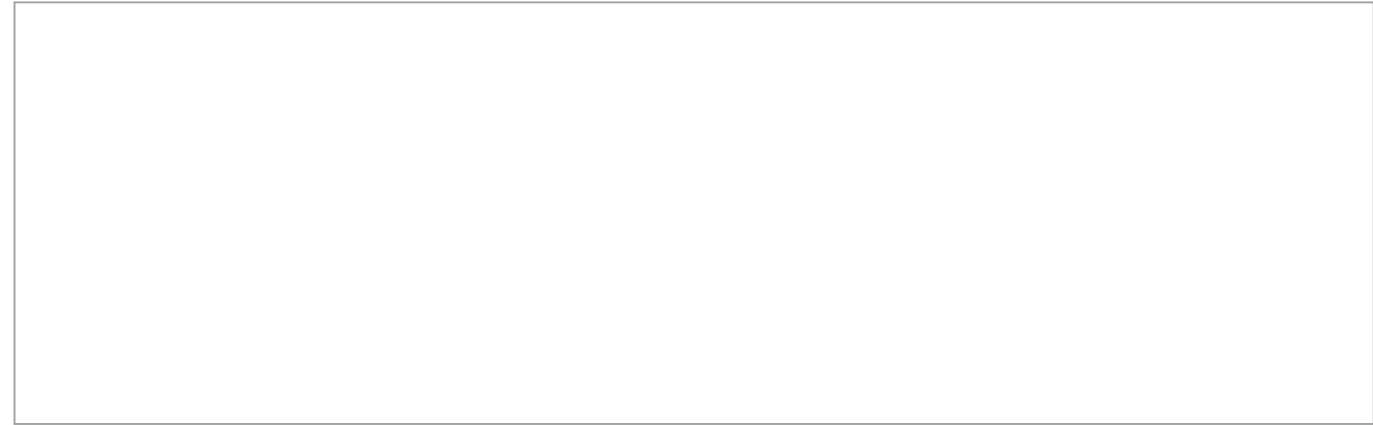

広告

《重要》管工事サービス連絡協議会からのお知らせ

管工事サービス連絡協議会により、水道修繕当番店制を設定していますが、人手不足などにより、すぐに修理対応ができない場合があります。また、基本的に24時間対応はできませんので、宅地内漏水があった場合に備え、日頃から家の止水栓の場所の確認をお願いします。

水道修繕当番店

志布志地域		有明地域		松山地域	
7月9日～15日	宮崎水道 TEL472-1081	郡山工業 TEL475-0008	7月	イケダ TEL487-8771	
7月16日～22日	高吉組 TEL472-0721	西江建設 TEL474-2113	8月	今井水道 TEL487-8868	
7月23日～29日	崎田建設 TEL473-0050	山中水道 TEL474-1440	8月13日	加世田建設 TEL487-2057	
7月30日～8月5日	志布志水道 TEL472-3540	池崎建設 TEL475-2068			
8月6日～12日	宮崎水道 TEL472-1081	郡山工業 TEL475-0008			
8月13日	志布志水道 TEL472-3540	山中水道 TEL474-1440			

■問い合わせ先：
水道課工務係 TEL 472-1111 (内線 263)

水道の修繕について

皆様のご家庭などへの給水は、水道課が管理している給水管(水道本管)を経由し、個人が引いた給水管を通り、蛇口から水が出るようになっています。給水管は家などを建てたときに引いた個人の財産です。(漏水があった場合などの修繕範囲は、下の給水管管理区分図を参照してください。)

漏水の対応のため、止水栓の場所やバルブが正常に作動するかなど日頃から確認しましょう。

給水管管理区分図

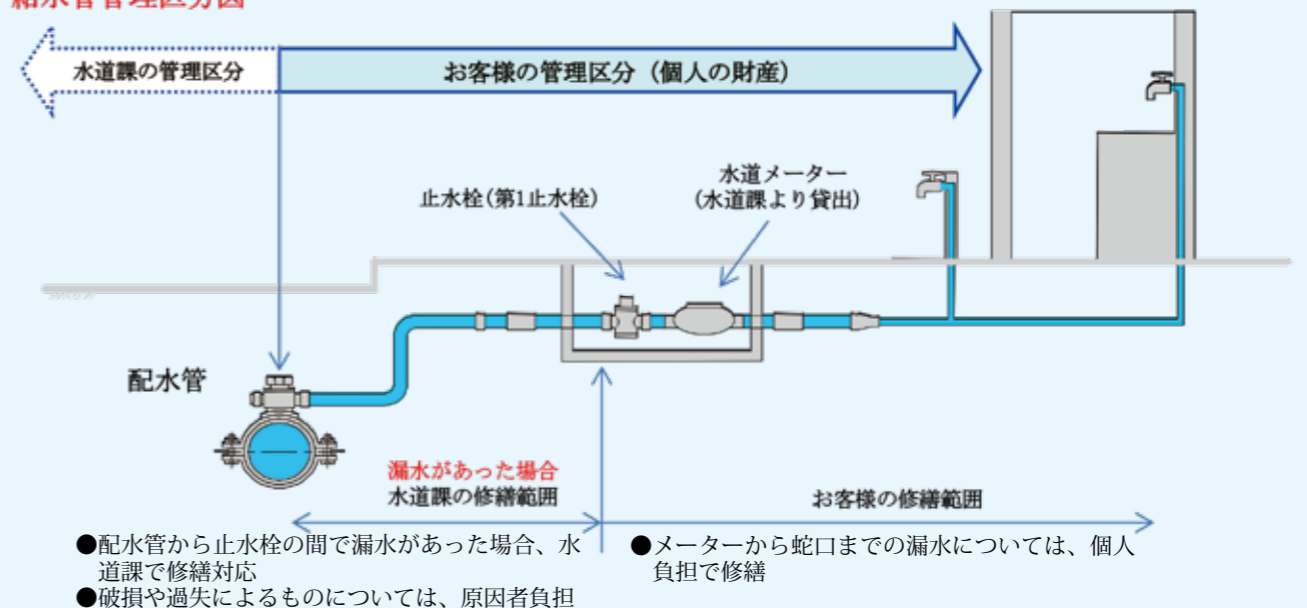

【暮らしのカレンダー】

7月	
10日	水 ●心配ごと相談【志布志】 ※1 (10:00～15:00 健康ふれあいプラザ)
11日	木 ●しぶし子育てサロン (10:00～11:30 健康ふれあいプラザ)
12日	金
13日	土 ●2019 志布志みなとまつり 前夜祭 (15:50～ 八坂神社)
14日	日 ●2019 志布志みなとまつり (花火大会 20:00～ 観光船バース)
15日	月 ●みんなの海をきれいにしよう！作戦 (7:00～ 観光船バース)
16日	火 ●心配ごと相談【松山】 ※1 (10:00～15:00 老人福祉センター) ●子育て講座 (10:00～12:00 はぐくみランド) ●大隅地区司法書士無料法律相談 ※2 (13:00～15:00 志布志支所5階会議室)
17日	水 ●女性支援相談室【松山】 (13:00～17:00 新橋地区公民館)
18日	木 ●つどいの広場 (10:00～12:00 伊崎田公民館) ●行政相談 (13:00～16:00 志布志支所5階会議室)
19日	金
20日	土
21日	日
22日	月 ●心配ごと相談【有明】 ※1 (10:00～15:00 市民センター)
23日	火
24日	水 ●心配ごと相談【志布志】 ※1 (10:00～15:00 健康ふれあいプラザ) ●移動年金相談所 ※3 (10:00～15:00 志布志支所5階会議室)
25日	木
26日	金
27日	土 ●しぶし子どもフェスティバル2019 (14:00～ 市文化会館)
28日	日
29日	月
30日	火
31日	水 ●松山子育てサロン のびのびすくすく (10:00～15:00 老人福祉センター)

8月	
1日	木
2日	金
3日	土
4日	日 ●ぼっぼマルシェ×商店街×山中氏邸イベント (15:00～ 志布志駅前、商店街、山中氏邸)
5日	月 ●心配ごと相談【有明】 ※1 (10:00～15:00 市民センター)
6日	火 ●心配ごと相談【松山】 ※1 (10:00～15:00 老人福祉センター) ●大隅地区司法書士無料法律相談 ※4 (13:00～15:00 本庁3階会議室)
7日	水 ●女性支援相談室【志布志】 (13:00～17:00 志布志支所5階) ●農用廃プラスチック類回収 ※5 (9:00～12:00、13:00～15:00 松：農協選果場 志：農業公社 有：JA野神FA茶工場)
8日	木 ●しぶし子育てサロン (10:00～11:30 健康ふれあいプラザ)
9日	金
10日	土
11日	日
12日	月
13日	火

※1 予約不要、相談料無料（市社会福祉協議会）

健康ふれあいプラザ TEL 472-1800

老人福祉センター TEL 487-2001

市民センター TEL 474-0310

※2 法律相談は予約制です。志布志支所地域振興課

TEL 472-1111（内線 352）までご連絡ください。

※3 移動年金相談は事前予約制です。市役所本庁または各

支所国民年金担当係までご連絡ください。

※4 法律相談は予約制です。本庁総務課文書法制係

TEL 474-1111（内線 224）までご連絡ください。

※5 詳しくは、20ページをご覧ください。

【今月の納税】

- 固定資産税（2期） ●国民健康保険税（3期）
 - 介護保険料（3期） ●後期高齢者医療保険料（3期）
- 納期限：7月31日（水） 口座振替：7月25日（木）